Climatización

LISTA DE PRECIOS - 1 DE MARZO DE 2015

LG
Life's Good

Servicio APP

Descarga nuestra nueva APP con toda la información técnica

- ✓ Contacta con nosotros
- ✓ Solicita atención comercial
- ✓ Solicita tu puesta en marcha o visita de reparación
- ✓ Comprueba las especificaciones
- ✓ Obtén los certificados CE
- ✓ Descarga todos los manuales de los equipos
- ✓ Identifica los códigos de error
- ✓ Consulta la guía de reparación
- ✓ Localiza los servicios técnicos más próximos

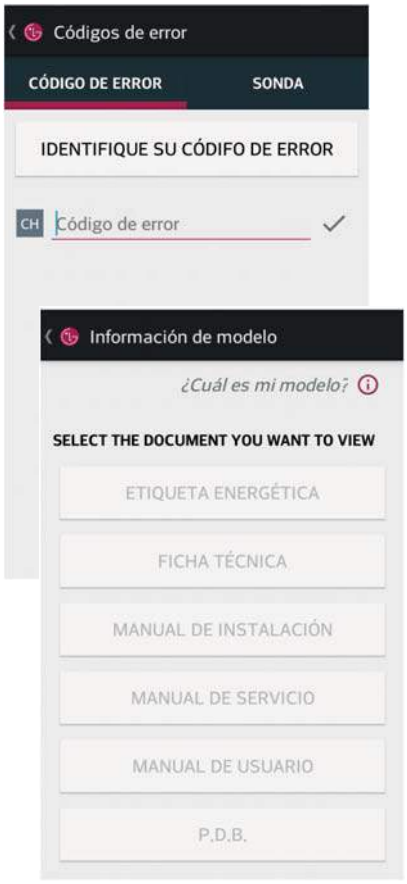

Disponible en nuestra página web y en las plataformas oficiales para Android e IOs.

Centro de Atención al Profesional (CAP)

LG Electronics pone a su disposición a través del Centro de Atención al Profesional (CAP) un equipo de ingenieros y técnicos especialistas de producto preparados para ofrecerle la atención técnica preventa y postventa que usted necesita.

Con sólo marcar un número de teléfono (**902 222 332**) podrá contactar con el Departamento Técnico y de Servicio de LG Electronics a través del cual podrá realizar las siguientes gestiones:

- Soporte técnico preventa/postventa.
- Asesoramiento en ejecución/instalación de obras.
- Envío de documentación técnica y certificados de homologación.
- Gestión de avisos de avería.
- Consultas de repuestos.
- Solicitudes de puesta en marcha y visitas de obra.
- Soporte técnico en estudios de climatización (Oficina Técnica).

Contacto

Horario: de lunes a jueves de 9:00 a 18:00 h y viernes de 9:00 a 14:00 h

Teléfono: 902 222 332
E-mails: captecnico@lge.com
caprepuestos@lge.com

Business Area Cuatro Torres, Madrid

04 Split de pared

06 Therma V

08 Multi Inverter

11 Gama comercial

18 Multi V

27 Ventilación

29 Accesorios

Mejores soluciones para Aire Bueno

LG sabe que cuando eliges aire acondicionado para tu hogar, exiges excelencia. Así que hemos trabajado a fondo para desarrollar soluciones innovadoras de control del ambiente, capaz de proporcionar comodidad, eficiencia energética y fiabilidad excepcional.

Nuestra superior tecnología inverter ofrece frío y calor inmejorable, contribuyendo a su vez a bajar el consumo energético. Cumpliendo con las normas de control de energía europeas más recientes, esta sofisticada tecnología de ahorro es ideal para los consumidores con un fuerte compromiso con reducir su huella de carbono. LG ha llevado la eficiencia energética a un nuevo nivel con productos de clasificación A+++ incorporando la innovadora tecnología Control Activo de Energía.

Nuestra nueva generación de aire acondicionados crea un ambiente de hogar más limpio y agradable a través de la patentada tecnología de purificación de aire, con filtros altamente eficaces que protegen de los alérgenos y virus en el aire, mientras eliminan los olores desagradables. Además de mejor calidad del aire, los productos LG funcionan a niveles de ruido sorprendentemente bajos, asegurando un hogar más tranquilo - una vivienda LG más fresca y eficiente.

Además del aire acondicionado superior, LG también ofrece una comodidad incomparable con la instalación y mantenimiento del producto simplificada, un servicio integral al cliente, asesoramiento experta y entrega puntual. Tal y como lo ha hecho a lo largo de su larga y célebre historia, la compañía continuará mejorando e implementando tecnología para el beneficio y comodidad de sus clientes en todo el mundo.

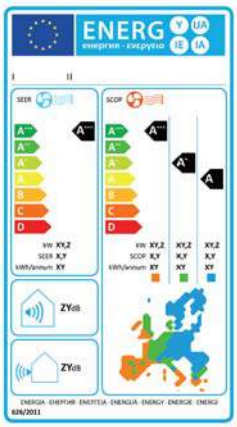

Hotel Presidente Benidorm

SPLIT DE PARED

PRIVILEGE

Modelo			Capacidad nominal (W)		Consumo nominal (W)		Clasificación energética		Dimensiones (alxanxpr)		Líneas frigor. (")		Precio cesión
Interior	Exterior	Conjunto	Frío	Calor	Frío	Calor	Frío	Calor	Interior (mm)	Exterior (mm)	Líq.	Gas	
H09AL NSM*	H09AL UE1*	H09AL SSM*	2.500	3.200	463	570	A+++	A+++	295x875x235	545x770x288	1/4	3/8	1.725 €
H12AL NSM*	H12AL UE1*	H12AL SSM*	3.500	4.000	780	755	A+++	A+++	295x875x235	545x770x288	1/4	3/8	2.040 €

* Certificado Eurovent

ART COOL STYLIST

Novedad

Modelo			Capacidad nominal (W)		Consumo nominal (W)		Clasificación energética		Dimensiones (alxanxpr)		Líneas frigor. (")		Precio cesión
Interior	Exterior	Conjunto	Frío	Calor	Frío	Calor	Frío	Calor	Interior (mm)	Exterior (mm)	Líq.	Gas	
G09WL NS3*	G09WL UL2*	G09WL SS3*	2.500	3.000	780	830	A+	A	645x645x121	545x770x288	1/4	3/8	1.685 €
G12WL NS3*	G12WL UL2*	G12WL SS3*	3.500	3.500	1.090	970	A+	A	645x645x121	545x770x288	1/4	3/8	1.835 €

* Certificado Eurovent

ART COOL CRYSTAL MIRROR

Modelo			Capacidad nominal (W)		Consumo nominal (W)		Clasificación energética		Dimensiones (alxanxpr)		Líneas frigor. (")		Precio cesión
Interior	Exterior	Conjunto	Frío	Calor	Frío	Calor	Frío	Calor	Interior (mm)	Exterior (mm)	Líq.	Gas	
A09RL NSB*	P09RL UA3*	A09RL SSB*	2.500	3.200	670	840	A++	A	285x885x205	483x717x230	1/4	3/8	1.275 €
A12RL NSB*	P12RL UA3*	A12RL SSB*	3.500	3.800	1.080	1.000	A++	A	285x885x205	483x717x230	1/4	3/8	1.375 €
A18RL NSC*	A18RL UUE*	A18RL SSC*	5.200	6.300	1.500	1.650	A++	A	325x1.030x245	655x870x320	1/4	1/2	1.940 €

V: plata; R: espejo

* Certificado Eurovent

ART COOL CRYSTAL WHITE

Modelo			Capacidad nominal (W)		Consumo nominal (W)		Clasificación energética		Dimensiones (alxanxpr)		Líneas frigor. (")		Precio cesión
Interior	Exterior	Conjunto	Frío	Calor	Frío	Calor	Frío	Calor	Interior (mm)	Exterior (mm)	Líq.	Gas	
A09WL NSB*	P09RL UA3*	A09WL SSB*	2.500	3.200	670	840	A++	A	285x885x205	483x717x230	1/4	3/8	1.175 €
A12WL NSB*	P12RL UA3*	A12WL SSB*	3.500	3.800	1.080	1.000	A++	A	285x885x205	483x717x230	1/4	3/8	1.275 €

* Certificado Eurovent

SILVER DECO

Modelo			Capacidad nominal (W)		Consumo nominal (W)		Clasificación energética		Dimensiones (alxanxpr)		Líneas frigor. (")		Precio cesión
Interior	Exterior	Conjunto	Frío	Calor	Frío	Calor	Frío	Calor	Interior (mm)	Exterior (mm)	Líq.	Gas	
P09RL NSB*	P09RL UA3*	P09RL SSB*	2.500	3.200	670	840	A++	A	285x885x210	483x717x230	1/4	3/8	920 €
P12RL NSB*	P12RL UA3*	P12RL SSB*	3.500	3.800	1.080	1.000	A++	A	285x885x210	483x717x230	1/4	3/8	970 €
P24EL NS2*	P24EL UUE*	P24EL SS2*	6.800	8.000	2.193	2.285	A++	A	330x1.090x248	655x870x320	1/4	5/8	2.195 €

* Certificado Eurovent

Notas: Gracias a nuestra política de continuas mejoras tecnológicas, algunas especificaciones pueden cambiar sin previo aviso.
Capacidades basadas en las siguientes condiciones: Refrigeración: temperatura interior 27 °C BS / 19 °C BH; temperatura exterior 35 °C BS / 24 °C BH
Calefacción: temperatura interior 20 °C BS / 15 °C BH; temperatura exterior 7 °C BS / 6 °C BH
El producto contiene gases fluorados de efecto invernadero (R134a, R410a)

Para más información ver guía de instalación

SPLIT DE PARED

Novedad

FRESH

Inverter A+

Modelo			Capacidad nominal (W)		Consumo nominal (W)		Clasificación energética		Dimensiones (alxanxpr)		Líneas frigor. (")		Precio cesión
Interior	Exterior	Conjunto	Frío	Calor	Frío	Calor	Frío	Calor	Interior (mm)	Exterior (mm)	Líq.	Gas	
Z09EM NSW	**E09EM** UA3	**Z09EM** SSW	2.500	3.200	730	950	A+	A	265x756x184	483x717x230	1/4	3/8	**810 €**
Z12EM NSH	**E12EM** UA3	**Z12EM** SSH	3.500	3.800	1.120	1.040	A+	A	292x798x214	483x717x230	1/4	3/8	**855 €**
E18EM NSM	**E18EM** UL2	**E18EM** SSM	5.000	5.400	1.720	1.540	A	A	296x885x236	545x770x288	1/4	1/2	**1.250 €**

Notas: Gracias a nuestra política de continuas mejoras tecnológicas, algunas especificaciones pueden cambiar sin previo aviso.
Capacidades basadas en las siguientes condiciones: Refrigeración: temperatura interior 27 °C BS / 19 °C BH; temperatura exterior 35 °C BS / 24 °C BH
Calefacción: temperatura interior 20 °C BS / 15 °C BH; temperatura exterior 7 °C BS / 6 °C BH
El producto contiene gases fluorados de efecto invernadero (R134a, R410a)

Para más información ver guía de instalación

Aulario, Universidad Miguel Hernández, Elche

THERMA V

THERMA V SPLIT

KIT HIDRÁULICO

Kit hidráulico	Unidad exterior compatible	Alimentación	Resistencia eléctrica (kw)	Dimensiones (alxanxpr)	Temp. salida de agua (°C)		Precio cesión
					Calefacción	Refrigeración	
HN0914 NK2	**HU051** U42 **HU071** U42 **HU091** U42	1 f -220V-50Hz	4	850x490x315	15 a 55	6 a 30	**3.200 €**
HN1616 NK1	**HU121** U31 **HU141** U31 **HU161** U31	1 f -220V-50Hz	6	850x490x315			**3.400 €**
HN1636 NK1	**HU123** U31 **HU143** U31 **HU163** U31	3 f -380V-50Hz	6	850x490x315			**3.910 €**
HN1639 NK1		3 f -380V-50Hz	9	850x490x315			**3.980 €**
HN1610H NK2	**HU161H** U32 (Alta Temperatura)	1 f -220V-50Hz	6,13	1.080x520x330	25 a 80	-	**4.990 €**

THERMA V SPLIT - INVERTER MONOFÁSICO

Modelo Uni. exterior	Kit hidráulico compatible	Capacidad nominal (kW)		Consumo nominal		E.E.R. (W/W)	C.O.P. (W/W)	Dimensiones (alxanxpr)	Líneas frigor (")		Precio cesión
		Calef.	Refrig.	Calef.	Refrig.				Líq.	Gas	
HU051 U42	**HN0914** NK2	5,00	5,00	1,07	1,35	3,70	4,67	834x950x330	3/8	5/8	**1.690 €**
HU071 U42		7,00	7,00	1,59	2,05	3,40	4,40	834x950x330	3/8	5/8	**1.720 €**
HU091 U42		9,00	9,00	2,09	2,65	3,40	4,30	834x950x330	3/8	5/8	**1.745 €**
HU121 U32	**HN1616** NK1 **HN1636** NK1 **HN1639** NK1	12,00	14,50	2,67	4,00	3,63	4,49	1.380x950x330	3/8	5/8	**2.255 €**
HU141 U32		14,00	15,50	3,15	4,69	3,30	4,44	1.380x950x330	3/8	5/8	**2.825 €**
HU161 U32		16,00	16,10	3,81	5,07	3,18	4,20	1.380x950x330	3/8	5/8	**3.570 €**
HU161H U32	**HN1610H** NK2 (Alta Temperatura)	16,00	-	6,13	-	-	2,61	1.380x950x330	3/8	5/8	**5.490 €**

THERMA V SPLIT - INVERTER TRIFÁSICO

Modelo Uni. exterior	Kit hidráulico compatible	Capacidad nominal (kW)		Consumo nominal		E.E.R. (W/W)	C.O.P. (W/W)	Dimensiones (alxanxpr)	Líneas frigor (")		Precio cesión
		Calef.	Refrig.	Calef.	Refrig.				Líq.	Gas	
HU123 U32	**HN1616** NK1 **HN1636** NK1 **HN1639** NK1	12,00	14,60	2,72	4,02	3,63	4,41	1.380x950x330	3/8	5/8	**2.500 €**
HU143 U32		14,00	15,50	3,24	4,65	3,33	4,32	1.380x950x330	3/8	5/8	**2.825 €**
HU163 U32		16,00	16,80	3,81	5,09	3,30	4,20	1.380x950x330	3/8	5/8	**3.570 €**

THERMA V MONOBLOCK

THERMA V MONOBLOCK INVERTER MONOFÁSICO

Modelo	Capacidad nominal (kW)		Consumo nominal (kW)		E.E.R. (W/W)	C.O.P. (W/W)	Dimensiones (alxanxpr)	Precio cesión
	Calefacción	Refrigeración	Calefacción	Refrigeración				
HM031M U42	3,00	-	0,73	-	-	4,10	834x950x330	**3.110 €**
HM051M U42	5,00	5,00	1,13	1,39	3,59	4,42	907x1,239x390	**4.600 €**
HM071M U42	7,00	7,00	1,63	2,00	3,50	4,30	907x1,239x390	**4.800 €**
HM091M U42	9,00	9,00	2,20	2,65	3,40	4,09	907x1,239x390	**5.000 €**
HM121M U32	12,00	14,50	2,67	4,00	3,63	4,49	1,450x1,239x390	**6.590 €**
HM141M U32	14,00	15,50	3,15	4,69	3,30	4,44	1,450x1,239x390	**7.275 €**
HM161M U32	16,00	16,10	3,81	5,07	3,18	4,20	1,450x1,239x390	**8.210 €**

THERMA V MONOBLOCK INVERTER TRIFÁSICO

Modelo	Capacidad nominal (kW)		Consumo nominal (kW)		E.E.R. (W/W)	C.O.P. (W/W)	Dimensiones (alxanxpr)	Precio cesión
	Calefacción	Refrigeración	Calefacción	Refrigeración				
HM123M U32	12,00	14,50	2,67	4,00	3,63	4,49	1,450x1,239x390	**6.845 €**
HM143M U32	14,00	15,50	3,15	4,69	3,30	4,44	1,450x1,239x390	**7.825 €**
HM163M U32	16,00	16,10	3,81	5,07	3,18	4,20	1,450x1,239x390	**8.720 €**

Notas: Gracias a nuestra política de continuas mejoras tecnológicas, algunas especificaciones pueden cambiar sin previo aviso.
Capacidades basadas en las siguientes condiciones: Refrigeración: temperatura agua 23 °C / 18 °C; temperatura exterior 35 °C BS / 24 °C BH
Calefacción: temperatura agua 30 °C / 35 °C BH; temperatura exterior 7 °C BS / 6 °C BH
El producto contiene gases fluorados de efecto invernadero (R134a, R410a)

Para más información ver guía de instalación

THERMA V

DEPÓSITO ACUMULADOR ACS

	Modelo	Capacidad (l)	Dimensiones (mm) Diámetro	Dimensiones (mm) Altura	Precio cesión
Simple	**LGRTV200E**	198	580	1.230	**2.800 €**
Simple	**LGRTV300E**	287	580	1.680	**3.100 €**
Doble	**LGRTV200VE**	198	580	1.230	**3.300 €**
Doble	**LGRTV300VE**	287	580	1.680	**3.500 €**

SONDAS*

Modelo	Descripción	Precio cesión
PHLTA	Sonda para depósitos ACS	**288 €**
PHLLA	Sonda para paneles solares	**225 €**

* Imprescindibles para controlar depósitos ACS y paneles solares

ACCESORIOS

Modelo	Descripción	Precio cesión
PQDSA	Contacto seco	**117 €**
PQRSTA0	Sonda Tª exterior	**54 €**

Notas: Gracias a nuestra política de continuas mejoras tecnológicas, algunas especificaciones pueden cambiar sin previo aviso.
Capacidades basadas en las siguientes condiciones: Refrigeración: temperatura agua 23 °C / 18 °C; temperatura exterior 35 °C BS / 24 °C BH
Calefacción: temperatura agua 30 °C / 35 °C BH; temperatura exterior 7 °C BS / 6 °C BH
El producto contiene gases fluorados de efecto invernadero (R134a, R410a)

Para más información ver guía de instalación

TGSS Raval, Barcelona

MULTI INVERTER

UNIDADES EXTERIORES

	Exterior	Capacidad nominal (kW)		Consumo Nominal (kW)		E.E.R.** (W/W)	C.O.P.** (W/W)	SEER** (W/W)	SCOP** (W/W)	Dimensiones (alxanxpr)	Válvulas servicio (")		Precio cesión
		Frío	Calor	Frío	Calor					Exterior (mm)	Líq.	Gas	
Sistemas multituberías	**MU2M15** UL2*	4,1	4,7	1,0	1,1	4,02	4,34	6,10	3,80	545x770x288	1/4 x 2	3/8 x 2	**1.150 €**
	MU2M17 UL2*	4,7	5,3	1,3	1,3	3,72	4,12	6,10	3,80	545x770x288	1/4 x 2	3/8 x 2	**1.420 €**
	MU3M19 UE2*	5,3	6,3	1,3	1,5	4,10	4,10	6,10	3,90	655x870x320	1/4 x 3	3/8 x 3	**1.530 €**
	MU3M21 UE2*	6,2	7,0	1,6	1,7	3,90	4,11	6,10	3,90	655x870x320	1/4 x 3	3/8 x 3	**1.960 €**
	MU4M25 U42	7,0	8,4	1,7	1,8	4,21	4,69	6,10	3,80	834x950x330	1/4 x 4	3/8 x 4	**2.440 €**
	MU4M27 U42*	7,9	9,1	2,0	2,0	4,00	4,52	6,10	3,80	834x950x330	1/4 x 4	3/8 x 4	**2.775 €**
	MU5M30 U42	8,8	10,1	2,2	2,2	4,00	4,60	6,10	3,80	834x950x330	1/4 x 5	3/8 x 5	**3.435 €**
	MU5M40 UO2	11,2	12,5	2,7	2,8	4,10	4,45	6,10	3,90	1.170x950x330	1/4 x 5	3/8 x 5	**5.600 €**
Sistemas con distribuidores Monofás.	**FM40AH** UO2	11,2	12,5	2,7	2,8	4,10	4,45	6,10	3,90	1.170x950x330	3/8	3/4	**5.610 €**
	FM48AH U32	14,0	16,0	3,2	3,7	4,41	4,37	-	-	1.380x950x330	3/8	3/4	**6.090 €**
	FM56AH U32	15,5	17,4	3,9	4,2	4,01	4,18	-	-	1.380x950x330	3/8	3/4	**7.200 €**
Trifásicos	**FM41AH** U32	12,1	12,5	2,4	2,5	4,68	4,92	-	-	1.380x950x330	3/8	3/4	**5.975 €**
	FM49AH U32	14,0	16,0	3,2	3,7	4,41	4,37	-	-	1.380x950x330	3/8	3/4	**6.345 €**
	FM57AH U32	15,5	17,4	3,9	4,2	4,01	4,18	-	-	1.380x950x330	3/8	3/4	**7.485 €**

* Certificado Eurovent
**Ver tablas de combinación

UNIDADES INTERIORES

ART COOL GALLERY

Modelo Interior	Capacidad nominal (W)		Dimensiones alxanxpr (mm)	Líneas frigoríficas		Precio cesión
	Frío	Calor		Liq.	Gas	
MA09AH1 NF1	2.638	2.929	600x600x146	1/4	3/8	**610 €**
MA12AH1 NF1	3.515	3.867	600x600x146	1/4	3/8	**640 €**

ART COOL

Modelo Interior	Capacidad nominal (W)		Dimensiones alxanxpr (mm)	Líneas frigoríficas		Precio cesión
	Frío	Calor		Liq.	Gas	
MA09AHV NF1	2.638	2.929	600x600x146	1/4	3/8	**535 €**
MA12AHV NF1	3.515	3.867	600x600x146	1/4	3/8	**565 €**

V: plata
Paneles opcionales: PSAPFCE11 (rojo) y PSAPFCH11 (blanco platino). Precio cesión: **230 €**

ART COOL CLASE A

Modelo Interior	Capacidad nominal (W)		Dimensiones alxanxpr (mm)	Líneas frigoríficas		Precio cesión
	Frío	Calor		Liq.	Gas	
MS07AWR NB0	2.051	2.343	289x895x205	1/4	3/8	**490 €**
MS09AWR NB0	2.638	2.929	289x895x205	1/4	3/8	**530 €**
MS12AWR NB0	3.515	3.867	289x895x205	1/4	3/8	**600 €**
MS18AWR NC0	5.275	5.803	325x1.030x245	1/4	1/2	**1.120 €**
MS24AWR** NC0	6.740	7.472	325x1.030x245	1/4	1/2	**1.295 €**

**La unidad interior incluye adaptadores

Notas: Gracias a nuestra política de continuas mejoras tecnológicas, algunas especificaciones pueden cambiar sin previo aviso.
Capacidades basadas en las siguientes condiciones: Refrigeración: temperatura interior 27 °C BS / 19 °C BH; temperatura exterior 35 °C BS / 24 °C BH
Calefacción: temperatura interior 20 °C BS / 15 °C BH; temperatura exterior 7 °C BS / 6 °C BH
El producto contiene gases fluorados de efecto invernadero (R134a, R410a)

Para más información ver guía de instalación

MULTI INVERTER

LIBERO R

Modelo Interior	Capacidad nominal (W) Frío	Calor	Dimensiones alxanxpr (mm)	Líneas frigoríficas Liq.	Gas	Precio cesión
MS07AQ NB0*	2.051	2.343	289x895x210	1/4	3/8	**450 €**
MS09AQ NB0*	2.638	2.929	289x895x210	1/4	3/8	**480 €**
MS12AQ NB0*	3.515	3.867	289x895x210	1/4	3/8	**520 €**
MS18AQ NC0*	5.275	5.803	325x1.030x250	1/4	1/2	**835 €**
MS24AQ** NC0*	6.740	7.472	325x1.030x250	1/4	1/2	**890 €**

* Certificado Eurovent
** La unidad interior incluye adaptadores

LIBERO E

Modelo Interior	Capacidad nominal (W) Frío	Calor	Dimensiones alxanxpr (mm)	Líneas frigoríficas Liq.	Gas	Precio cesión
MS07SQ NW0	2.051	2.343	270x756x190	1/4	3/8	**400 €**
MS09SQ NB0	2.638	2.929	289x895x215	1/4	3/8	**430 €**
MS12SQ NB0	3.515	3.867	289x895x215	1/4	3/8	**460 €**
MS15SQ NB0	4.200	5.400	289x895x215	1/4	3/8	**530 €**
MS18SQ NB0	5.275	5.803	325x1.030x255	1/4	1/2	**715 €**
MS24SQ** NC0	6.740	7.472	325x1.030x255	1/4	1/2	**765 €**

** La unidad interior incluye adaptadores

CASSETTE 4 VÍAS

Modelo Interior	Panel	Capacidad nominal (W) Frío	Calor	Dimensiones alxanxpr (mm) Interior (mm)	Panel (mm)	Líneas frigoríficas Liq.	Gas	Precio cesión
CT09 NR2*	**PT-UQC**	2.640	2.930	214x570x570	30x700x700	1/4	3/8	**765 €**
CT12 NR2*	**PT-UQC**	3.516	3.868	214x570x570	30x700x700	1/4	3/8	**815 €**
CT18 NQ2*	**PT-UQC**	5.274	5.803	256x570x570	30x700x700	1/4	1/2	**920 €**
CT24 NP2*	**PT-UMC**	7.033	7.736	204x840x840	25x950x950	1/4	1/2	**960 €**

* Certificado Eurovent

CONDUCTOS BAJA SILUETA

Modelo Interior	Capacidad nominal (W) Frío	Calor	Dimensiones alxanxpr (mm)	Líneas frigoríficas Liq.	Gas	Precio cesión
CB09L N12*	2.637	2.930	190x820x575	1/4	3/8	**645 €**
CB12L N22*	3.516	3.868	190x700x700	1/4	3/8	**715 €**
CB18L N22*	5.274	5.802	190x700x700	1/4	1/2	**765 €**
CB24L N32*	7.033	7.736	190x1.100x700	1/4	1/2	**960 €**

* Certificado Eurovent

CONDUCTOS ALTA PRESIÓN ESTÁTICA

Modelo Interior	Capacidad nominal W) Frío	Calor	Dimensiones alxanxpr (mm)	Líneas frigoríficas Liq.	Gas	Precio cesión
CM18 N14*	5.274	5.802	260x882x450	1/4	1/2	**680 €**
CM24 N14*	7.033	7.736	260x882x450	1/4	1/2	**750 €**

* Certificado Eurovent

Notas: Gracias a nuestra política de continuas mejoras tecnológicas, algunas especificaciones pueden cambiar sin previo aviso.
Capacidades basadas en las siguientes condiciones: Refrigeración: temperatura interior 27 °C BS / 19 °C BH; temperatura exterior 35 °C BS / 24 °C BH
Calefacción: temperatura interior 20 °C BS / 15 °C BH; temperatura exterior 7 °C BS / 6 °C BH
El producto contiene gases fluorados de efecto invernadero (R134a, R410a)

Para más información ver guía de instalación

SUELO-TECHO

Modelo Exterior	Capacidad nominal (W) Frío	Capacidad nominal (W) Calor	Dimensiones alxanxpr (mm)	Líneas frigoríficas Liq.	Líneas frigoríficas Gas	Precio cesión
CV09 NE2*	2.637	2.930	490x900x200	1/4	3/8	**470 €**
CV12 NE2*	3.516	3.868	490x900x200	1/4	3/8	**520 €**
CV18 NJ2* **	5.274	5.802	615x1.200x205	1/4	1/2	**610 €**
CV24 NJ2* **	7.033	7.384	615x1.200x205	1/4	1/2	**645 €**

* Certificado Eurovent
** Los modelos 18 y 24 son de sólo techo.

CONSOLA

Modelo Exterior	Capacidad nominal (W) Frío	Capacidad nominal (W) Calor	Dimensiones alxanxpr (mm)	Líneas frigoríficas Liq.	Líneas frigoríficas Gas	Precio cesión
CQ12 NA0*	3.516	3.868	600x700x210	1/4	3/8	**950 €**
CQ18 NA0*	5.274	5.802	600x700x210	1/4	1/2	**1.245 €**

* Certificado Eurovent

CAJAS DE DISTRIBUCIÓN Y JUNTAS DE DERIVACIÓN

	Modelo	Descripción	Precio cesión
Cajas	**PMBD3620**	2 salidas. Permite conectar por cada salida interiores modelos 07, 09, 12, 18 y 24	**410 €**
	PMBD3630	3 salidas. Permite conectar por cada salida interiores modelos 07, 09, 12, 18 y 24	**480 €**
	PMBD3640	4 salidas. Permite conectar por cada salida interiores modelos 07, 09, 12, 18 y 24	**600 €**
Juntas	**PMBL1203F0**	Permite conectar 3 cajas de distribución. Aplicable a los modelos FM56AH U32 y FM57AH U32	**285 €**
	PMBL5620	Permite conectar 2 cajas de distribución. Aplicable al resto de unidades exteriores Multi F Dx	**175 €**

TABLA DE SELECCIÓN RÁPIDA

Máximo número ud. inter.	Máximo tamaño ud. inter.	Índice máximo unid. inter.	Índice mínimo instalar	Modelo unid. exterior	Sistema de distribución	Capacidad frigorífica (kcal/h) Mínima	Capacidad frigorífica (kcal/h) Nominal	Capacidad frigorífica (kcal/h) Máxima	Voltaje a ud. exterior	Acometida eléctrica ud. exterior
2	12	21	14	**MU2M15** UL2	Multitubería	1.161	3.526	4.033	1, 220-240, 50	3 x 2,5
2	12	24	14	**MU2M17** UL2	Multitubería	1.161	4.033	4.411	1, 220-240, 50	3 x 2,5
3	18	30	14	**MU3M19** UE2	Multitubería	1.161	4.558	5.444	1, 220-240, 50	3 x 2,5
3	18	33	14	**MU3M21** UE2	Multitubería	1.591	5.289	6.304	1, 220-240, 50	3 x 4
4	24	39	14	**MU4M25** U42	Multitubería	1.591	6.046	7.310	1, 220-240, 50	3 x 4
4	24	41	14	**MU4M27** U42	Multitubería	1.591	6.803	8.161	1, 220-240, 50	3 x 4
5	24	48	14	**MU5M30** U42	Multitubería	1.591	7.568	9.073	1, 220-240, 50	3 x 4
5	24	52	16	**MU5M40** UO2	Multitubería	2.408	10.062	11.610	1, 220-240, 50	3 x 6
7	24	52	16	**FM40AH** UO2	1 ó 2 distribuidores	2.408	10.062	11.610	1, 220-240, 50	3 x 6
8	24	62	19	**FM48AH** U32	1 ó 2 distribuidores	2.864	13.304	14.620	1, 220-240, 50	3 x 10
9	24	73	23	**FM56AH** U32	De 1 a 3 distribuidores	3.440	14.362	15.927	1, 220-240, 50	3 x 10
7	24	54	16	**FM41AH** U32	1 ó 2 distribuidores	2.408	11.610	12.126	3, 380-415, 50	5 x 4
8	24	62	19	**FM49AH** U32	1 ó 2 distribuidores	2.838	13.304	14.620	3, 380-415, 50	5 x 4
9	24	73	23	**FM57AH** U32	De 1 a 3 distribuidores	3.440	14.362	15.927	3, 380-415, 50	5 x 4

Notas: Gracias a nuestra política de continuas mejoras tecnológicas, algunas especificaciones pueden cambiar sin previo aviso.
Capacidades basadas en las siguientes condiciones: Refrigeración: temperatura interior 27 °C BS / 19 °C BH; temperatura exterior 35 °C BS / 24 °C BH
Calefacción: temperatura interior 20 °C BS / 15 °C BH; temperatura exterior 7 °C BS / 6 °C BH
El producto contiene gases fluorados de efecto invernadero (R134a, R410a)

Para más información ver guía de instalación

CASSETTE - HIGH INVERTER (monofásico)

Modelo		Capacidad nominal (W)		Consumo nominal (W)		E.E.R. (W/W)	C.O.P. (W/W)	S.E.E.R. (W/W)	S.C.O.P. (W/W)	Clasif. Energética**		Dimensiones (alxanxpr)		Líneas frigor. (")		Precio cesión
Interior	Exterior	Frío	Calor	Frío	Calor					Frío	Calor	Interior (mm)	Exterior (mm)	Líq.	Gas	
UT24H NN1*	UU24WH U41*	7.000	8.000	1.920	1.930	3,65	4,15	5,81	4,11	A+	A+	246x840x840	834x950x330	3/8	5/8	3.410 €
UT36H NM4*	UU36WH U34*	9.500	10.800	2.150	2.390	4,42	4,53	7,30	4,60	A++	A++	288x840x840	1.380x950x330	3/8	5/8	4.415 €
UT42H NM4*	UU42WH U34*	12.100	13.500	3.130	3.350	3,87	4,03	-	-	A	A	288x840x840	1.380x950x330	3/8	5/8	5.060 €
UT48H NM4*	UU48WH U34*	13.400	15.500	3.800	4.050	3,53	3,83	-	-	A	A	288x840x840	1.380x950x330	3/8	5/8	5.835 €

Todos los modelos llevan el panel PT-UMC (25x950x950)
* Certificado Eurovent
** La etiqueta energética para modelos de hasta 12 KW es la nueva etiqueta energética, recogiendo los valores de SEER y SCOP

CASSETTE - HIGH INVERTER (trifásico)

Modelo		Capacidad nominal (W)		Consumo nominal (W)		E.E.R. (W/W)	C.O.P. (W/W)	S.E.E.R. (W/W)	S.C.O.P. (W/W)	Clasif. Energética**		Dimensiones (alxanxpr)		Líneas frigor. (")		Precio cesión
Interior	Exterior	Frío	Calor	Frío	Calor					Frío	Calor	Interior (mm)	Exterior (mm)	Líq.	Gas	
UT36H NM4*	UU37WH U33*	9.500	10.800	2.150	2.390	4,42	4,53	6,80	4,60	A++	A++	288x840x840	1.380x950x330	3/8	5/8	4.790 €
UT42H NM4*	UU43WH U33*	12.100	13.500	3.130	3.350	3,87	4,03	-	-	A	A	288x840x840	1.380x950x330	3/8	5/8	5.375 €
UT48H NM4*	UU49WH U33*	13.400	15.500	3.800	4.050	3,53	3,83	-	-	A	A	288x840x840	1.380x950x330	3/8	5/8	6.030 €

Todos los modelos llevan el panel PT-UMC (25x950x950)
* Certificado Eurovent
** La etiqueta energética para modelos de hasta 12 KW es la nueva etiqueta energética, recogiendo los valores de SEER y SCOP

CASSETTE - INVERTER (monofásico)

Modelo		Capacidad nominal (W)		Consumo nominal (W)		E.E.R. (W/W)	C.O.P. (W/W)	S.E.E.R. (W/W)	S.C.O.P. (W/W)	Clasif. Energética**		Dimensiones (alxanxpr)		Líneas frigor. (")		Precio cesión
Interior	Exterior	Frío	Calor	Frío	Calor					Frío	Calor	Interior (mm)	Exterior (mm)	Líq.	Gas	
CT12 NR2*	UU12W ULD*	3.400	4.040	1.060	1.100	3,21	3,64	5,61	3,91	A+	A	214x570x570	540x770x245	1/4	3/8	1.835 €
CT18 NQ2*	UU18W UE2*	4.700	5.500	1.460	1.520	3,22	3,62	4,81	3,81	B	A	256x570x570	655x870x320	1/4	1/2	2.245 €
CT24 NP2*	UU24W U42*	7.100	8.000	1.920	2.210	3,70	3,62	6,11	3,81	A++	A	204x840x840	834x950x330	3/8	5/8	2.590 €
UT30 NP2*	UU30W U42*	8.000	9.000	2.490	2.720	3,21	3,31	6,11	3,81	A++	A	204x840x840	834x950x330	3/8	5/8	2.805 €
UT36 NN2*	UU36W UO2*	10.000	11.000	2.820	3.090	3,21	3,61	5,41	3,81	A	A	246x840x840	1.170x950x330	3/8	5/8	3.470 €
UT42 NM2*	UU42W U32*	12.500	14.000	3.890	3.870	3,01	3,41	-	3,61	A	A	288x840x840	1.380x950x330	3/8	5/8	4.345 €
UT48 NM2*	UU48W U32*	13.900	15.500	4.610	4.540	2,70	3,07	-	3,41	B	B	288x840x840	1.380x950x330	3/8	5/8	5.610 €
UT60 NM2*	UU60W U32*	14.600	16.900	5.400	5.500	2,70	3,07	-	3,07	D	D	288x840x840	1.380x950x330	3/8	5/8	6.695 €

Modelos 12 y 18 llevan el panel PT-UQC (22x700x700)
Modelos 24 a 60 llevan el panel PT-UMC (25x950x950)
* Certificado Eurovent
** La etiqueta energética para modelos de hasta 12 KW es la nueva etiqueta energética, recogiendo los valores de SEER y SCOP

CASSETTE - INVERTER (trifásico)

Modelo		Capacidad nominal (W)		Consumo nominal (W)		E.E.R. (W/W)	C.O.P. (W/W)	S.E.E.R. (W/W)	S.C.O.P. (W/W)	Clasif. Energética**		Dimensiones (alxanxpr)		Líneas frigor. (")		Precio cesión
Interior	Exterior	Frío	Calor	Frío	Calor					Frío	Calor	Interior (mm)	Exterior (mm)	Líq.	Gas	
UT36 NN2*	UU37W UO2*	10.000	11.000	2.820	3.090	3,55	3,56	5,41	3,81	A	A	246x840x840	1.170x950x330	3/8	5/8	3.975 €
UT42 NM2*	UU43W U32*	12.500	14.000	3.890	3.870	3,21	3,61	-	-	A	A	288x840x840	1.380x950x330	3/8	5/8	4.845 €
UT48 NM2*	UU49W U32*	13.900	15.300	4.620	4.490	3,01	3,41	-	-	B	B	288x840x840	1.380x950x330	3/8	5/8	5.695 €
UT60 NM2*	UU61W U32*	14.600	16.900	5.400	5.500	2,70	3,07	-	-	D	D	288x840x840	1.380x950x330	3/8	5/8	6.930 €

Todos los modelos llevan el panel PT-UMC (25x950x950)
* Certificado Eurovent
** La etiqueta energética para modelos de hasta 12 KW es la nueva etiqueta energética, recogiendo los valores de SEER y SCOP

Notas: Gracias a nuestra política de continuas mejoras tecnológicas, algunas especificaciones pueden cambiar sin previo aviso.
Capacidades basadas en las siguientes condiciones: Refrigeración: temperatura interior 27 °C BS / 19 °C BH; temperatura exterior 35 °C BS / 24 °C BH
Calefacción: temperatura interior 20 °C BS / 15 °C BH; temperatura exterior 7 °C BS / 6 °C BH
El producto contiene gases fluorados de efecto invernadero (R134a, R410a)

Para más información ver guía de instalación

CONDUCTOS - HIGH INVERTER (monofásico)

Modelo		Capacidad nominal (W)		Consumo nominal (W)		E.E.R. (W/W)	C.O.P. (W/W)	S.E.E.R. (W/W)	S.C.O.P. (W/W)	Clasif. Energética**		Dimensiones (alxanxpr)		Líneas frigor. (")		Precio cesión
Interior	Exterior	Frío	Calor	Frío	Calor					Frío	Calor	Interior (mm)	Exterior (mm)	Líq.	Gas	
UB24H NG1*	UU24WH U41*	7.100	8.000	2.090	1.990	3,40	4,02	5,61	4,01	A+	A+	298x1.182x450	834x950x330	3/8	5/8	3.045 €
UB36H NR3*	UU36WH U34*	9.500	10.800	2.160	2.570	4,40	4,21	6,54	4,23	A++	A+	380x1.230x590	1.380x950x330	3/8	5/8	4.030 €
UB42H NR3*	UU42WH U34*	12.100	13.500	3.160	3.500	3,83	3,86	-	-	A	A	380x1.230x590	1.380x950x330	3/8	5/8	4.625 €
UB48H NR3*	UU48WH U34*	13.400	15.500	3.880	4.180	3,45	3,71	-	-	A	A	380x1.230x590	1.380x950x330	3/8	5/8	5.640 €

* Certificado Eurovent
** La etiqueta energética para modelos de hasta 12 KW es la nueva etiqueta energética, recogiendo los valores de SEER y SCOP

CONDUCTOS - HIGH INVERTER (trifásico)

Modelo		Capacidad nominal (W)		Consumo nominal (W)		E.E.R. (W/W)	C.O.P. (W/W)	S.E.E.R. (W/W)	S.C.O.P. (W/W)	Clasif. Energética**		Dimensiones (alxanxpr)		Líneas frigor. (")		Precio cesión
Interior	Exterior	Frío	Calor	Frío	Calor					Frío	Calor	Interior (mm)	Exterior (mm)	Líq.	Gas	
UB36H NR3*	UU37WH U33*	9.500	10.800	2.160	2.570	4,40	4,21	6,54	4,23	A++	A+	380x1.230x590	1.380x950x330	3/8	5/8	4.405 €
UB42H NR3*	UU43WH U33*	12.100	13.500	3.160	3.500	3,83	3,86	-	-	A	A	380x1.230x590	1.380x950x330	3/8	5/8	4.940 €
UB48H NR3*	UU49WH U33*	13.400	15.500	3.880	4.180	3,45	3,71	-	-	A	A	380x1.230x590	1.380x950x330	3/8	5/8	5.835 €

* Certificado Eurovent
** La etiqueta energética para modelos de hasta 12 KW es la nueva etiqueta energética, recogiendo los valores de SEER y SCOP

CONDUCTOS - INVERTER (monofásico)

Modelo		Capacidad nominal (W)		Consumo nominal (W)		E.E.R. (W/W)	C.O.P. (W/W)	S.E.E.R. (W/W)	S.C.O.P. (W/W)	Clasif. Energética**		Dimensiones (alxanxpr)		Líneas frigor. (")		Precio cesión
Interior	Exterior	Frío	Calor	Frío	Calor					Frío	Calor	Interior (mm)	Exterior (mm)	Líq.	Gas	
CM18 N14*	UU18W UE2*	5.000	6.000	1.460	1.660	3,41	3,61	5,11	3,81	A	A	270x900x700	655x870x320	1/4	1/2	2.005 €
CM24 N14*	UU24W U42*	7.100	8.000	2.280	2.490	3,11	3,21	5,21	3,81	A	A	270x900x700	834x950x330	3/8	5/8	2.380 €
UM30 N14*	UU30W U42*	7.800	9.000	2.220	2.430	3,51	3,70	5,71	4,01	A+	A+	270x900x700	834x950x330	3/8	5/8	2.855 €
UM36 N24*	UU36W UO2*	10.000	11.200	3.120	3.190	3,21	3,51	5,11	3,81	A	A	270x1.250x700	1.170x950x330	3/8	5/8	3.305 €
UM42 N24*	UU42W U32*	12.100	14.000	3.760	3.860	3,22	3,63	-	-	A	A	270x1.250x700	1.380x950x330	3/8	5/8	3.865 €
UM48 N34*	UU48W U32*	14.000	15.800	4.100	4.390	3,41	3,60	-	-	A	A	360x1.250x700	1.380x950x330	3/8	5/8	4.660 €
UM60 N34*	UU60W U32*	15.000	16.800	4.530	4.790	3,31	3,51	-	-	A	B	360x1.250x700	1.380x950x330	3/8	5/8	6.090 €

* Certificado Eurovent
** La etiqueta energética para modelos de hasta 12 KW es la nueva etiqueta energética, recogiendo los valores de SEER y SCOP

CONDUCTOS - INVERTER (trifásico)

Modelo		Capacidad nominal (W)		Consumo nominal (W)		E.E.R. (W/W)	C.O.P. (W/W)	S.E.E.R. (W/W)	S.C.O.P. (W/W)	Clasif. Energética**		Dimensiones (alxanxpr)		Líneas frigor. (")		Precio cesión
Interior	Exterior	Frío	Calor	Frío	Calor					Frío	Calor	Interior (mm)	Exterior (mm)	Líq.	Gas	
UM36 N24*	UU37W UO2*	10.000	11.200	3.120	3.190	3,21	3,51	5,11	3,81	A	A	270x1.250x700	1.170x950x330	3/8	5/8	3.810 €
UM42 N24*	UU43W U32*	12.500	14.000	3.760	3.860	3,22	3,63	-	-	A	A	270x1.250x700	1.380x950x330	3/8	5/8	4.365 €
UM48 N34*	UU49W U32*	14.000	16.400	4.100	4.390	3,41	3,60	-	-	A	A	360x1.250x700	1.380x950x330	3/8	5/8	4.745 €
UM60 N34*	UU61W U32*	15.000	16.800	4.530	4.790	3,31	3,51	-	-	A	B	360x1.250x700	1.380x950x330	3/8	5/8	6.325 €

* Certificado Eurovent
** La etiqueta energética para modelos de hasta 12 KW es la nueva etiqueta energética, recogiendo los valores de SEER y SCOP

CONDUCTO GRAN CAPACIDAD -INVERTER (trifásico)

Modelo		Capacidad nominal (W)		Consumo nominal (W)		E.E.R. (W/W)	C.O.P. (W/W)	S.E.E.R. (W/W)	S.C.O.P. (W/W)	Clasif. Energética**		Dimensiones (alxanxpr)		Líneas frigor. (")		Precio cesión
Interior	Exterior	Frío	Calor	Frío	Calor					Frío	Calor	Interior (mm)	Exterior (mm)	Líq.	Gas	
UB85 N94*	UU85W U74*	23.000	27.000	8.190	8.310	2,81	3,25	-	-	C	C	458x1.563x791	1.625x1.090x380	1/2	7/8	8.100 €

* Certificado Eurovent
** La etiqueta energética para modelos de hasta 12 KW es la nueva etiqueta energética, recogiendo los valores de SEER y SCOP

Notas: Gracias a nuestra política de continuas mejoras tecnológicas, algunas especificaciones pueden cambiar sin previo aviso.
Capacidades basadas en las siguientes condiciones: Refrigeración: temperatura interior 27 °C BS / 19 °C BH; temperatura exterior 35 °C BS / 24 °C BH
Calefacción: temperatura interior 20 °C BS / 15 °C BH; temperatura exterior 7 °C BS / 6 °C BH
El producto contiene gases fluorados de efecto invernadero (R134a, R410a)

Para más información ver guía de instalación

CONDUCTOS BAJA SILUETA - INVERTER

Modelo		Capacidad nominal (W)		Consumo nominal (W)		E.E.R. (W/W)	C.O.P. (W/W)	S.E.E.R. (W/W)	S.C.O.P. (W/W)	Clasif. Energética**		Dimensiones (alxanxpr)		Líneas frigor. (")		Precio cesión
Interior	Exterior	Frío	Calor	Frío	Calor					Frío	Calor	Interior (mm)	Exterior (mm)	Líq.	Gas	
CB12L N22*	**UU12W** ULD*	3.400	4.000	1.000	1.000	3,41	3,81	5,61	3,81	A+	A	190x700x700	540x770x245	1/4	3/8	**1.735 €**
CB18L N22*	**UU18W** UE2*	5.000	6.000	1.600	1.800	3,11	3,41	4,61	3,81	B	A	190x700x700	655x870x320	1/4	1/2	**2.090 €**
CB24L N32*	**UU24W** U42*	7.100	8.000	2.400	2.200	3,01	3,61	5,11	3,81	A	A	190x1.100x700	834x950x330	3/8	5/8	**2.590 €**

* Certificado Eurovent
** La etiqueta energética para modelos de hasta 12 KW es la nueva etiqueta energética, recogiendo los valores de SEER y SCOP

CONDUCTO ECONO - INVERTER (monofásico)

Modelo		Capacidad nominal (W)		Consumo nominal (W)		E.E.R. (W/W)	C.O.P. (W/W)	S.E.E.R. (W/W)	S.C.O.P. (W/W)	Clasif. Energética**		Dimensiones (alxanxpr)		Líneas frigor. (")		Precio cesión
Interior	Exterior	Frío	Calor	Frío	Calor					Frío	Calor	Interior (mm)	Exterior (mm)	Líq.	Gas	
UB18E NH0	**UU18WE** UL0	4.700	5.200	1.560	1.670	3,01	3,11	5,11	3,81	A	A	260x882x450	545x770x288	1/4	1/2	**1.925 €**
UB24E NH0	**UU24WE** UE0	6.800	7.500	2.420	2.490	2,81	3,01	4,81	3,80	A	A	260x882x450	808x870x320	3/8	5/8	**2.195 €**

SUELO-TECHO - INVERTER (monofásico)

Modelo		Capacidad nominal (W)		Consumo nominal (W)		E.E.R. (W/W)	C.O.P. (W/W)	S.E.E.R. (W/W)	S.C.O.P. (W/W)	Clasif. Energética**		Dimensiones (alxanxpr)		Líneas frigor. (")		Precio cesión
Interior	Exterior	Frío	Calor	Frío	Calor					Frío	Calor	Interior (mm)	Exterior (mm)	Líq.	Gas	
CV12 NE2*	**UU12W** ULD*	3.300	3.800	1.090	1.180	3,03	3,22	5,31	3,61	A	A	490x900x200	540x770x245	1/4	3/8	**1.540 €**
CV18 NJ2***	**UU18W** UE2*	4.800	5.000	1.490	1.460	3,40	3,42	5,11	3,81	A	A	650x950x220	655x870x320	1/4	1/2	**1.935 €**
CV24 NJ2***	**UU24W** U42*	7.000	7.600	2.180	2.370	3,21	3,21	5,51	3,81	A	A	650x950x220	834x950x330	3/8	5/8	**2.275 €**
UV30 NJ2***	**UU30W** U42*	7.600	8.200	2.520	2.720	3,02	3,01	5,31	3,81	A	A	650x950x220	834x950x330	3/8	5/8	**2.795 €**

* Certificado Eurovent
** La etiqueta energética para modelos de hasta 12 KW es la nueva etiqueta energética, recogiendo los valores de SEER y SCOP
** Los modelos 18, 24 y 30 son de sólo techo

Notas: Gracias a nuestra política de continuas mejoras tecnológicas, algunas especificaciones pueden cambiar sin previo aviso.
Capacidades basadas en las siguientes condiciones: Refrigeración: temperatura interior 27 °C BS / 19 °C BH; temperatura exterior 35 °C BS / 24 °C BH
Calefacción: temperatura interior 20 °C BS / 15 °C BH; temperatura exterior 7 °C BS / 6 °C BH
El producto contiene gases fluorados de efecto invernadero (R134a, R410a)

Para más información ver guía de instalación

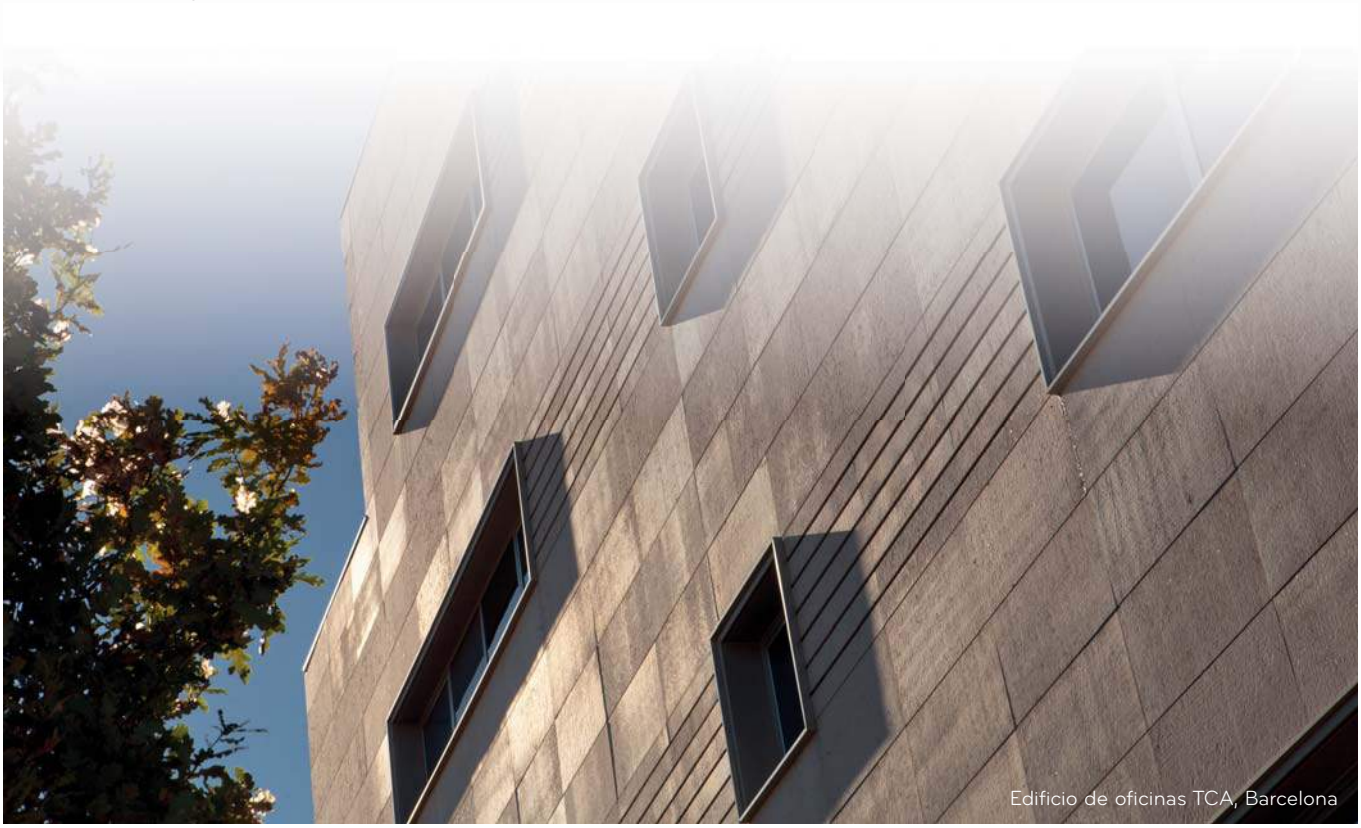
Edificio de oficinas TCA, Barcelona

TECHO - HIGH INVERTER (monofásico)

Modelo		Capacidad nominal (W)		Consumo nominal (W)		E.E.R. (W/W)	C.O.P. (W/W)	S.E.E.R. (W/W)	S.C.O.P. (W/W)	Clasif. Energética**		Dimensiones (alxanxpr)		Líneas frigor. (")		Precio cesión
Interior	Exterior	Frío	Calor	Frío	Calor					Frío	Calor	Interior (mm)	Exterior (mm)	Líq.	Gas	
UV24H NK1*	UU24WH U41*	7.000	7.700	1.940	1.920	3,61	4,01	5,31	4,01	A	A+	220x1.350x650	834x950x330	3/8	5/8	3.290 €
UV36H NL4	UU36WH U34	9.500	10.800	2.360	2.570	4,02	4,21	6,43	4,36	A++	A+	220x1.750x650	1.380x950x330	3/8	5/8	4.235 €
UV42H NL4*	UU42WH U34*	12.100	13.500	3.430	3.640	3,53	3,71	-	-	A	A	220x1.750x650	1.380x950x330	3/8	5/8	4.910 €
UV48H NL4*	UU48WH U34*	13.400	15.000	4.010	4.440	3,34	3,38	-	-	A	B	220x1.750x650	1.380x950x330	3/8	5/8	5.560 €

* Certificado Eurovent
** La etiqueta energética para modelos de hasta 12 KW es la nueva etiqueta energética, recogiendo los valores de SEER y SCOP

TECHO - HIGH INVERTER (trifásico)

Modelo		Capacidad nominal (W)		Consumo nominal (W)		E.E.R. (W/W)	C.O.P. (W/W)	S.E.E.R. (W/W)	S.C.O.P. (W/W)	Clasif. Energética**		Dimensiones (alxanxpr)		Líneas frigor. (")		Precio cesión
Interior	Exterior	Frío	Calor	Frío	Calor					Frío	Calor	Interior (mm)	Exterior (mm)	Líq.	Gas	
UV36H NL4*	UU37WH U33*	9.500	10.800	2.360	2.570	4,02	4,21	6,43	4,36	A++	A+	220x1.750x650	1.380x950x330	3/8	5/8	4.610 €
UV42H NL4*	UU43WH U33*	12.100	13.500	3.430	3.640	3,53	3,71	-	-	A	A	220x1.750x650	1.380x950x330	3/8	5/8	5.225 €
UV48H NL4*	UU49WH U33*	13.400	15.000	4.010	4.440	3,34	3,38	-	-	A	C	220x1.750x650	1.380x950x330	3/8	5/8	5.755 €

* Certificado Eurovent
** La etiqueta energética para modelos de hasta 12 KW es la nueva etiqueta energética, recogiendo los valores de SEER y SCOP

TECHO - INVERTER (monofásico)

Modelo		Capacidad nominal (W)		Consumo nominal (W)		E.E.R. (W/W)	C.O.P. (W/W)	S.E.E.R. (W/W)	S.C.O.P. (W/W)	Clasif. Energética**		Dimensiones (alxanxpr)		Líneas frigor. (")		Precio cesión
Interior	Exterior	Frío	Calor	Frío	Calor					Frío	Calor	Interior (mm)	Exterior (mm)	Líq.	Gas	
UV36 NK2*	UU36W UO2*	9.500	10.500	2.780	3.080	3,42	3,41	5,11	3,81	A	A	220x1.350x650	1.170x950x330	3/8	5/8	3.550 €
UV42 NL2*	UU42W U32*	12.500	13.600	3.890	3.680	3,21	3,70	-	-	A	A	220x1.750x650	1.380x950x330	3/8	5/8	3.975 €
UV48 NL2*	UU48W U32*	13.300	15.300	4.280	4.490	3,11	3,41	-	-	B	B	220x1.750x650	1.380x950x330	3/8	5/8	4.925 €
UV60 NL2*	UU60W U32*	14.400	16.800	5.240	5.420	2,75	3,10	-	-	C	D	220x1.750x650	1.380x950x330	3/8	5/8	5.510 €

* Certificado Eurovent
** La etiqueta energética para modelos de hasta 12 KW es la nueva etiqueta energética, recogiendo los valores de SEER y SCOP

TECHO - INVERTER (trifásico)

Modelo		Capacidad nominal (W)		Consumo nominal (W)		E.E.R. (W/W)	C.O.P. (W/W)	S.E.E.R. (W/W)	S.C.O.P. (W/W)	Clasif. Energética**		Dimensiones (alxanxpr)		Líneas frigor. (")		Precio cesión
Interior	Exterior	Frío	Calor	Frío	Calor					Frío	Calor	Interior (mm)	Exterior (mm)	Líq.	Gas	
UV36 NK2*	UU37W UO2*	9.500	10.500	2.780	3.080	3,42	3,41	5,10	3,80	A	A	220x1.350x650	1.170x950x330	3/8	5/8	4.055 €
UV42 NL2*	UU43W U32*	12.500	13.600	3.890	3.680	3,21	3,70	-	-	B	B	220x1.750x650	1.380x950x330	3/8	5/8	4.475 €
UV48 NL2*	UU49W U32*	13.300	15.300	4.280	4.490	3,11	3,41	-	-	B	B	220x1.750x650	1.380x950x330	3/8	5/8	5.010 €
UV60 NL2*	UU61W U32*	14.400	16.800	5.240	5.420	2,75	3,10	-	-	D	D	220x1.750x650	1.380x950x330	3/8	5/8	5.745 €

* Certificado Eurovent
** La etiqueta energética para modelos de hasta 12 KW es la nueva etiqueta energética, recogiendo los valores de SEER y SCOP

CONSOLA - DC INVERTER MONOFÁSICO

Modelo		Capacidad nominal (W)		Consumo nominal (W)		E.E.R. (W/W)	C.O.P. (W/W)	S.E.E.R. (W/W)	S.C.O.P. (W/W)	Clasif. Energética**		Dimensiones (alxanxpr)		Líneas frigor. (")		Precio cesión
Interior	Exterior	Frío	Calor	Frío	Calor					Frío	Calor	Interior (mm)	Exterior (mm)	Líq.	Gas	
CQ12 NA0*	UU12W ULD*	3.500	4.000	1.060	1.080	3,30	3,70	5,31	3,81	A	A	600x700x210	548x770x245	1/4	3/8	1.970 €
CQ18 NA0*	UU18W UE2*	4.600	4.800	1.490	1.400	3,09	3,43	4,71	3,51	B	A	600x700x210	655x870x320	1/4	1/2	2.570 €

* Certificado Eurovent
** La etiqueta energética para modelos de hasta 12 KW es la nueva etiqueta energética, recogiendo los valores de SEER y SCOP

Notas: Gracias a nuestra política de continuas mejoras tecnológicas, algunas especificaciones pueden cambiar sin previo aviso.
Capacidades basadas en las siguientes condiciones: Refrigeración: temperatura interior 27 °C BS / 19 °C BH; temperatura exterior 35 °C BS / 24 °C BH
Calefacción: temperatura interior 20 °C BS / 15 °C BH; temperatura exterior 7 °C BS / 6 °C BH
El producto contiene gases fluorados de efecto invernadero (R134a, R410a)

Para más información ver guía de instalación

SUELO VERTICAL - INVERTER

Modelo		Capacidad nominal (W)		Consumo nominal (W)		E.E.R. (W/W)	C.O.P. (W/W)	Clasif. Energética**		Dimensiones (alxanxpr)		Líneas frigor. (")		Precio cesión
Interior	Exterior	Frío	Calor	Frío	Calor			Frío	Calor	Interior (mm)	Exterior (mm)	Líq.	Gas	
UP48 NT2*	UU48W U32*	13.400	15.500	4.200	4.500	3,21	3,41	A	B	1.840x590x460	1.380x950x330	3/8	5/8	5.515 €
UP48 NT2*	UU49W U32*	13.400	15.500	4.200	4.500	3,21	3,41	A	B	1.840x590x460	1.380x950x330	3/8	5/8	5.600 €

* Certificado Eurovent
** Consultar disponibilidad

PARED - DC INVERTER MONOFÁSICO

Modelo		Capacidad nominal (W)		Consumo nominal (W)		E.E.R. (W/W)	C.O.P. (W/W)	S.E.E.R. (W/W)	S.C.O.P. (W/W)	Clasif. Energética**		Dimensiones (alxanxpr)		Líneas frigor. (")		Precio cesión
Interior	Exterior	Frío	Calor	Frío	Calor					Frío	Calor	Interior (mm)	Exterior (mm)	Líq.	Gas	
UJ30 NV2*	UU30W U42*	7.800	8.400	2.290	2.460	3,41	3,41	6,11	3,91	A++	A	346x1.190x265	834x950x330	3/8	5/8	2.625 €
UJ36 NV2*	UU36W U02*	9.500	10.500	2.790	3.080	3,41	3,41	5,41	3,81	A	A	346x1.190x265	1.170x950x330	3/8	5/8	3.240 €

* Certificado Eurovent
** La etiqueta energética para modelos de hasta 12 KW es la nueva etiqueta energética, recogiendo los valores de SEER y SCOP
** Consultar disponibilidad

Notas: Gracias a nuestra política de continuas mejoras tecnológicas, algunas especificaciones pueden cambiar sin previo aviso.
Capacidades basadas en las siguientes condiciones: Refrigeración: temperatura interior 27 °C BS / 19 °C BH; temperatura exterior 35 °C BS / 24 °C BH
Calefacción: temperatura interior 20 °C BS / 15 °C BH; temperatura exterior 7 °C BS / 6 °C BH
El producto contiene gases fluorados de efecto invernadero (R134a, R410a)

Para más información ver guía de instalación

Escuela de Magisterio, Universidad de Granada

UNIDADES EXTERIORES

		Modelo Interior	Capacidad nominal (W) Frío	Capacidad nominal (W) Calor	Consumo nominal (W) Frío	Consumo nominal (W) Calor	E.E.R. (W/W)	C.O.P. (W/W)	S.E.E.R. (W/W)	S.C.O.P. (W/W)	Clasif. Energética** Frío	Clasif. Energética** Calor	Dimensiones (alxanxpr) Exterior (mm)	Líneas frigor. (") Líq.	Líneas frigor. (") Gas	Precio cesión
HIGH INVERTER	Monofás.	**UU36WH** U34*	10.000	11.200	2.690	2.510	3,71	4,46	5,31	4,01	A	A+	1.380x950x330	3/8	5/8	**2.805 €**
		UU42WH U34*	12.500	14.000	3.670	3.250	3,41	4,31	-	-	A	A	1.380x950x330	3/8	5/8	**2.960 €**
		UU48WH U34*	13.400	15.500	4.150	3.820	3,23	4,06	-	-	A	A	1.380x950x330	3/8	5/8	**3.315 €**
	Trifás.	**UU37WH** U33*	10.000	11.200	2.690	2.510	3,71	4,46	5,31	4,01	A	A+	1.380x950x330	3/8	5/8	**3.180 €**
		UU43WH U33*	12.500	14.000	3.670	3.250	3,41	4,31	-	-	A	A	1.380x950x330	3/8	5/8	**3.275 €**
		UU49WH U33*	13.400	15.500	4.150	3.820	3,23	4,06	-	-	A	A	1.380x950x330	3/8	5/8	**3.510 €**
DC INVERTER	Monofás.	**UU42W** U32*	12.500	14.000	3.890	3.490	3,21	4,01	-	-	A	A	1.380x950x330	3/8	5/8	**2.650 €**
		UU48W U32*	14.000	16.400	4.360	4.320	3,21	3,71	-	-	A	A	1.380x950x330	3/8	5/8	**3.365 €**
		UU60W U32*	14.800	16.800	5.090	4.560	2,91	3,71	-	-	C	A	1.380x950x330	3/8	5/8	**3.470 €**
	Trifás.	**UU43W** U32*	12.500	14.000	3.890	3.880	3,21	3,61	-	-	A	A	1.380x950x330	3/8	5/8	**3.150 €**
		UU49W U32*	13.900	15.300	4.620	4.490	3,01	3,41	-	-	B	B	1.380x950x330	3/8	5/8	**3.450 €**
		UU61W U32*	14.600	16.900	5.400	5.500	2,70	3,07	-	-	D	D	1.380x950x330	3/8	5/8	**3.705 €**

* Certificado Eurovent
** La etiqueta energética para modelos de hasta 12 KW es la nueva etiqueta energética, recogiendo los valores de SEER y SCOP

UNIDADES INTERIORES - HIGH INVERTER

CASSETTE 4 VÍAS - HIGH INVERTER

Modelo Interior	Modelo Panel	Dimensiones (alxanxpr) Interior (mm)	Dimensiones (alxanxpr) Panel (mm)	Líneas frigoríficas (") Líq.	Líneas frigoríficas (") Gas	Precio cesión
UT24H NN1*	**PT-UMC**	246x840x840	25x950x950	3/8	5/8	**1.520 €**

* Certificado Eurovent

CONDUCTOS - HIGH INVERTER

Modelo Interior	Dimensiones alxanxpr (mm)	Líneas frigoríficas (") Líq.	Líneas frigoríficas (") Gas	Precio cesión
UB24H NG1*	298x1.180x450	3/8	5/8	**1.155 €**

* Certificado Eurovent

TECHO - HIGH INVERTER

Modelo Interior	Dimensiones alxanxpr (mm)	Líneas frigoríficas (") Líq.	Líneas frigoríficas (") Gas	Precio cesión
UV24H NK1*	220x1.350x630	3/8	5/8	**1.400 €**

* Certificado Eurovent

Notas: Gracias a nuestra política de continuas mejoras tecnológicas, algunas especificaciones pueden cambiar sin previo aviso.
Capacidades basadas en las siguientes condiciones: Refrigeración: temperatura interior 27 °C BS / 19 °C BH; temperatura exterior 35 °C BS / 24 °C BH
Calefacción: temperatura interior 20 °C BS / 15 °C BH; temperatura exterior 7 °C BS / 6 °C BH
El producto contiene gases fluorados de efecto invernadero (R134a, R410a)

Para más información ver guía de instalación

UNIDADES INTERIORES - INVERTER

CASSETTE 4 VÍAS

Modelo		Dimensiones (alxanxpr)		Líneas frigoríficas (")		Precio
Interior	Panel	Interior (mm)	Panel (mm)	Líq.	Gas	cesión
CT12 NR2*	**PT-UQC**	214x570x570	30x700x700	1/4	3/8	**815 €**
CT18 NQ2*	**PT-UQC**	256x570x570	30x700x700	1/4	1/2	**920 €**
CT24 NP2*	**PT-UMC**	204x840x840	25x950x950	3/8	5/8	**960 €**
UT30 NP2*	**PT-UMC**	204x840x840	25x950x950	3/8	5/8	**1.070 €**

* Certificado Eurovent

CONDUCTOS

Modelo	Dimensiones	Líneas frigoríficas (")		Precio
Interior	alxanxpr (mm)	Líq.	Gas	cesión
CM18 N14*	270x900x700	1/4	1/2	**680 €**
CM24 N14*	270x900x700	3/8	5/8	**750 €**
UM30 N24	270x900x700	3/8	5/8	**1.120 €**

* Certificado Eurovent

TECHO

Modelo	Dimensiones	Líneas frigoríficas (")		Precio
Interior	alxanxpr (mm)	Líq.	Gas	cesión
CV18 NJ2*	615x1.200x205	1/4	1/2	**610 €**
CV24 NJ2*	615x1.200x205	3/8	5/8	**645 €**
UV30 NJ2*	615x1.200x205	3/8	5/8	**1.060 €**

* Certificado Eurovent

DERIVACIONES

Modelo	Descripción	Precio cesión
PMUB1111A	Para 4 unidades interiores de igual potencia	**230 €**
PMUB111A	Para 3 unidades interiores de igual potencia	**230 €**
PMUB11A	Para 2 unidades interiores de igual potencia	**200 €**

Notas: Gracias a nuestra política de continuas mejoras tecnológicas, algunas especificaciones pueden cambiar sin previo aviso.
Capacidades basadas en las siguientes condiciones: Refrigeración: temperatura interior 27 °C BS / 19 °C BH; temperatura exterior 35 °C BS / 24 °C BH
Calefacción: temperatura interior 20 °C BS / 15 °C BH; temperatura exterior 7 °C BS / 6 °C BH
El producto contiene gases fluorados de efecto invernadero (R134a, R410a)

Para más información ver guía de instalación

MULTI V S

	Modelo	Capacidad (kW)		Nº máx.	Rango de capacidad uds. int. (kW)			Precio
		Frío	Calor	uds. int.	50%	100%	130%	cesión
Monofás.	ARUN040GSS0*	11,2	12,5	6	5,6	11,2	14,6	4.995 €
	ARUN050GSS0*	14,0	16,0	8	7,0	14,0	18,2	5.256 €
	ARUN060GSS0*	15,5	18,0	9	7,8	15,5	20,2	6.084 €
Trifás.	ARUN040LSS0*	11,2	12,5	6	5,6	11,2	14,6	5.445 €
	ARUN050LSS0*	14,0	16,0	8	7,0	14,0	18,2	5.706 €
	ARUN060LSS0*	15,5	18,0	9	7,8	15,5	20,2	6.534 €
	ARUN080LSS0*	22,4	25,2	13	11,2	22,4	29,1	8.360 €
	ARUN100LSS0*	28,0	31,5	16	14,0	28,0	36,4	9.193 €
	ARUN120LSS0*	33,6	37,8	20	16,8	33,6	43,7	10.979 €

* Certificado Eurovent

MULTI V IV

Modelo	Desglose unidades				Capacidad (kW)		Nº máx. uds.	Rango de capacidad uds. int. (kW)			Precio
	Unidad 1	Unidad 2	Unidad 3	Unidad 4	Frío	Calor	int. (130%)	50%	100%	130%	cesión
ARUN080LTE4*	ARUN080LTE4*				22,4	25,2	13	11,2	22,4	29,1	9.836 €
ARUN100LTE4*	ARUN100LTE4*				28,0	31,5	16	14,0	28,0	36,4	10.815 €
ARUN120LTE4*	ARUN120LTE4*				33,6	37,8	20	16,8	33,6	43,7	12.916 €
ARUN140LTE4*	ARUN140LTE4*				39,2	44,1	23	19,6	39,2	51,0	15.418 €
ARUN160LTE4*	ARUN160LTE4*				44,8	50,4	26	22,4	44,8	58,2	17.397 €
ARUN180LTE4	ARUN180LTE4				50,4	56,7	29	25,2	50,4	65,5	20.233 €
ARUN200LTE4	ARUN200LTE4				56,0	63,0	32	28,0	56,0	72,8	21.886 €
ARUN220LTE4	ARUN120LTE4*	ARUN100LTE4*			61,6	69,3	35	30,8	61,6	80,1	23.731 €
ARUN240LTE4	ARUN120LTE4*	ARUN120LTE4*			67,2	75,6	39	33,6	67,2	87,4	25.833 €
ARUN260LTE4	ARUN140LTE4*	ARUN120LTE4*			72,8	81,9	42	36,4	72,8	94,6	28.334 €
ARUN280LTE4	ARUN160LTE4*	ARUN120LTE4*			78,4	88,2	45	39,2	78,4	101,9	30.314 €
ARUN300LTE4	ARUN180LTE4	ARUN120LTE4*			84,0	94,5	49	42,0	84,0	109,2	33.149 €
ARUN320LTE4	ARUN200LTE4	ARUN120LTE4*			89,6	100,8	52	44,8	89,6	116,5	34.802 €
ARUN340LTE4	ARUN200LTE4	ARUN140LTE4*			95,2	107,1	55	47,6	95,2	123,8	37.304 €
ARUN360LTE4	ARUN200LTE4	ARUN160LTE4*			100,8	113,4	58	50,4	100,8	131,0	39.284 €
ARUN380LTE4	ARUN200LTE4	ARUN180LTE4			106,4	119,7	61	53,2	106,4	138,3	42.119 €
ARUN400LTE4	ARUN200LTE4	ARUN200LTE4			112,0	126,0	64	56,0	112,0	145,6	43.772 €
ARUN420LTE4	ARUN180LTE4	ARUN140LTE4*	ARUN100LTE4*		117,6	132,3	64	58,8	117,6	152,9	46.465 €
ARUN440LTE4	ARUN200LTE4	ARUN140LTE4*	ARUN100LTE4*		123,2	139,0	64	61,6	123,2	160,2	48.119 €
ARUN460LTE4	ARUN200LTE4	ARUN160LTE4*	ARUN100LTE4*		128,8	144,9	64	64,4	128,8	167,4	50.099 €
ARUN480LTE4	ARUN200LTE4	ARUN180LTE4	ARUN100LTE4*		134,4	151,2	64	67,2	134,4	174,7	52.934 €
ARUN500LTE4	ARUN200LTE4	ARUN200LTE4	ARUN100LTE4*		140,0	157,5	64	70,0	140,0	182,0	54.587 €
ARUN520LTE4	ARUN200LTE4	ARUN200LTE4	ARUN120LTE4*		145,6	163,8	64	72,8	145,6	189,3	56.688 €
ARUN540LTE4	ARUN200LTE4	ARUN200LTE4	ARUN140LTE4*		151,2	170,1	64	75,6	151,2	196,5	59.190 €
ARUN560LTE4	ARUN200LTE4	ARUN200LTE4	ARUN160LTE4*		156,8	176,4	64	78,4	156,8	203,8	61.170 €
ARUN580LTE4	ARUN200LTE4	ARUN200LTE4	ARUN180LTE4		162,4	182,7	64	81,2	162,4	211,1	64.005 €
ARUN600LTE4	ARUN200LTE4	ARUN200LTE4	ARUN200LTE4		168,0	189,0	64	84,0	168,0	218,4	65.658 €
ARUN620LTE4	ARUN180LTE4	ARUN160LTE4*	ARUN140LTE4*	ARUN140LTE4*	173,6	195,3	64	86,8	173,6	225,7	68.465 €
ARUN640LTE4	ARUN180LTE4	ARUN180LTE4	ARUN140LTE4*	ARUN140LTE4*	179,2	201,6	64	89,6	179,2	233,0	71.301 €
ARUN660LTE4	ARUN180LTE4	ARUN180LTE4	ARUN160LTE4*	ARUN140LTE4*	184,8	207,9	64	92,4	184,8	240,2	73.280 €
ARUN680LTE4	ARUN200LTE4	ARUN200LTE4	ARUN140LTE4*	ARUN140LTE4*	190,4	214,2	64	95,2	190,4	247,5	74.607 €
ARUN700LTE4	ARUN200LTE4	ARUN200LTE4	ARUN160LTE4*	ARUN140LTE4*	196,0	220,5	64	98,0	196,0	254,8	76.587 €
ARUN720LTE4	ARUN200LTE4	ARUN200LTE4	ARUN180LTE4	ARUN140LTE4*	201,6	226,6	64	100,8	201,6	262,1	79.422 €
ARUN740LTE4	ARUN200LTE4	ARUN200LTE4	ARUN180LTE4	ARUN160LTE4*	207,2	233,1	64	103,6	207,2	269,3	81.402 €
ARUN760LTE4	ARUN200LTE4	ARUN200LTE4	ARUN180LTE4	ARUN180LTE4	212,8	239,4	64	106,4	212,8	276,7	84.237 €
ARUN780LTE4	ARUN200LTE4	ARUN200LTE4	ARUN200LTE4	ARUN180LTE4	218,4	245,7	64	109,2	218,4	283,9	85.891 €
ARUN0800LTE4	ARUN200LTE4	ARUN200LTE4	ARUN200LTE4	ARUN200LTE4	224,0	252,0	64	112,0	224,0	291,2	87.544 €

* Certificado Eurovent

MULTI V IV

Modelo	Desglose unidades				Capacidad (kW)		Nº máx. uds.	Rango de capacidad uds. int. (kW)			Precio
	Unidad 1	Unidad 2	Unidad 3	Unidad 4	Frío	Calor	int. (130%)	50%	100%	130%	cesión
ARUB080LTE4*	ARUB080LTE4*				22,4	25,2	13	11,2	22,4	29,1	**10.990 €**
ARUB100LTE4*	ARUB100LTE4*				28,0	31,5	16	14,0	28,0	36,4	**12.073 €**
ARUB120LTE4*	ARUB120LTE4*				33,6	37,8	20	16,8	33,6	43,7	**14.921 €**
ARUB140LTE4*	ARUB140LTE4*				39,2	44,1	23	19,6	39,2	51,0	**17.582 €**
ARUB160LTE4*	ARUB160LTE4*				44,8	50,4	26	22,4	44,8	58,2	**19.662 €**
ARUB180LTE4	ARUB180LTE4				50,4	56,7	29	25,2	50,4	65,5	**23.454 €**
ARUB200LTE4	ARUB200LTE4				56,0	63,0	32	28,0	56,0	72,8	**26.400 €**
ARUB220LTE4	ARUB120LTE4*	ARUB100LTE4*			61,6	69,3	35	30,8	61,6	80,1	**26.994 €**
ARUB240LTE4	ARUB120LTE4*	ARUB120LTE4*			67,2	75,6	39	33,6	67,2	87,4	**29.841 €**
ARUB260LTE4	ARUB140LTE4*	ARUB120LTE4*			72,8	81,9	42	36,4	72,8	94,6	**32.503 €**
ARUB280LTE4	ARUB160LTE4*	ARUB120LTE4*			78,4	88,2	45	39,2	78,4	101,9	**34.583 €**
ARUB300LTE4	ARUB180LTE4	ARUB120LTE4*			84,0	94,5	49	42,0	84,0	109,2	**38.375 €**
ARUB320LTE4	ARUB120LTE4*	ARUB200LTE4			89,6	100,8	52	44,8	89,6	116,5	**41.320 €**
ARUB340LTE4	ARUB140LTE4*	ARUB200LTE4			95,2	107,1	55	47,6	95,2	123,8	**43.982 €**
ARUB360LTE4	ARUB200LTE4	ARUB160LTE4*			100,8	113,4	58	50,4	100,8	131,0	**46.061 €**
ARUB380LTE4	ARUB200LTE4	ARUB180LTE4			106,4	119,7	61	53,2	106,4	138,3	**49.854 €**
ARUB400LTE4	ARUB200LTE4	ARUB200LTE4			112,0	126,0	64	56,0	112,0	145,6	**52.799 €**
ARUB420LTE4	ARUB180LTE4	ARUB140LTE4*	ARUB100LTE4*		117,6	132,3	64	58,8	117,6	152,9	**53.110 €**
ARUB440LTE4	ARUB200LTE4	ARUB140LTE4*	ARUB100LTE4*		123,2	139,0	64	64,6	123,2	160,2	**56.055 €**
ARUB460LTE4	ARUB200LTE4	ARUB160LTE4*	ARUB100LTE4*		128,8	144,9	64	61,6	128,8	167,4	**58.135 €**
ARUB480LTE4	ARUB200LTE4	ARUB180LTE4	ARUB100LTE4*		134,4	151,2	64	67,2	134,4	174,7	**61.927 €**
ARUB500LTE4	ARUB200LTE4	ARUB200LTE4	ARUB100LTE4*		140,0	157,5	64	70,0	140,0	182,0	**64.872 €**
ARUB520LTE4	ARUB200LTE4	ARUB200LTE4	ARUB120LTE4*		145,6	163,8	64	72,8	145,6	189,3	**67.720 €**
ARUB540LTE4	ARUB200LTE4	ARUB200LTE4	ARUB140LTE4*		151,2	170,1	64	75,6	151,2	196,5	**70.381 €**
ARUB560LTE4	ARUB200LTE4	ARUB200LTE4	ARUB160LTE4*		156,8	176,4	64	78,4	156,8	203,8	**72.461 €**
ARUB580LTE4	ARUB200LTE4	ARUB200LTE4	ARUB180LTE4		162,4	182,7	64	81,2	162,4	211,1	**76.253 €**
ARUB600LTE4	ARUB200LTE4	ARUB200LTE4	ARUB200LTE4		168,0	189,0	64	84,0	168,0	218,4	**79.199 €**
ARUB620LTE4	ARUB180LTE4	ARUB160LTE4*	ARUB140LTE4*	ARUB140LTE4*	173,6	195,3	64	86,8	173,6	225,7	**78.281 €**
ARUB640LTE4	ARUB180LTE4	ARUB180LTE4	ARUB140LTE4*	ARUB140LTE4*	179,2	201,6	64	89,6	179,2	233,0	**82.073 €**
ARUB660LTE4	ARUB180LTE4	ARUB180LTE4	ARUB160LTE4*	ARUB140LTE4*	184,8	207,9	64	92,4	184,8	240,2	**84.153 €**
ARUB680LTE4	ARUB200LTE4	ARUB200LTE4	ARUB140LTE4*	ARUB140LTE4*	190,4	214,2	64	95,2	190,4	247,5	**87.963 €**
ARUB700LTE4	ARUB200LTE4	ARUB200LTE4	ARUB160LTE4*	ARUB140LTE4*	196,0	220,5	64	98,0	196,0	254,8	**90.043 €**
ARUB720LTE4	ARUB200LTE4	ARUB200LTE4	ARUB180LTE4	ARUB140LTE4*	201,6	226,6	64	100,8	201,6	262,1	**93.836 €**
ARUB740LTE4	ARUB200LTE4	ARUB200LTE4	ARUB180LTE4	ARUB160LTE4*	207,2	233,1	64	103,6	207,2	269,3	**95.915 €**
ARUB760LTE4	ARUB200LTE4	ARUB200LTE4	ARUB180LTE4	ARUB180LTE4	212,8	239,4	64	106,4	212,8	276,7	**99.708 €**
ARUB780LTE4	ARUB200LTE4	ARUB200LTE4	ARUB200LTE4	ARUB180LTE4	218,4	245,7	64	109,2	218,4	283,9	**102.653 €**
ARUB0800LTE4	ARUB200LTE4	ARUB200LTE4	ARUB200LTE4	ARUB200LTE4	224,0	252,0	64	112,0	224,0	291,2	**105.598 €**

* Certificado Eurovent

Notas:

1. Las capacidades están basadas en las siguientes condiciones:

Refrigeración:	Calefacción:
- Temperatura interior: 27 °C BS / 19 °C BH.	- Temperatura interior: 20 °C BS / 15 °C BH.
- Temperatura exterior: 35 °C BS / 24 °C BH.	- Temperatura exterior: 7 °C BS / 6 °C BH.
- Longitud líneas interconexión: 7,5 m.	- Longitud líneas interconexión: 7,5 m.
- Diferencia de nivel cero.	- Diferencia de nivel cero.

2. Las capacidades son capacidades netas.
3. Debido a nuestra política de continua mejora tecnológica, ciertas especificaciones pueden variar sin previo aviso.
4. El cálculo de la acometida eléctrica debe realizarse con el valor de intensidad de corriente MFA que aparece en el manual técnico del producto.
5. El producto contiene gases fluorados de efecto invernadero (R134a, R410a).

MULTI V WATER S

Modelo	Capacidad (kW)		Nº máx. uds.	Rango de capacidad uds. int. (kW)			Precio
	Frío	Calor	interiores	50%	100%	130%	cesión
ARWN40GA0	11,2	12,5	6	5,6	11,2	14,6	7.650 €
ARWN50GA0	14,0	16,0	8	7,0	14,0	18,2	7.990 €
ARWN60GA0	15,5	18,0	9	7,8	15,5	20,2	9.150 €

MULTI V WATER IV

Modelo	Desglose unidades				Capacidad (kW)		Nº máx. uds.	Rango de capacidad uds. int. (kW)			Precio
	Unidad 1	Unidad 2	Unidad 3	Unidad 4	Frío	Calor	int. (130%)	50%	100%	130%	cesión
ARWN080LAS4	ARWN080LAS4				22,4	25,2	13	11,2	22,4	44,8	11.043 €
ARWN100LAS4	ARWN100LAS4				28,0	31,5	16	14,0	28,0	56,0	13.590 €
ARWN120LAS4	ARWN120LAS4				33,6	37,8	20	16,8	33,6	67,2	16.422 €
ARWN140LAS4	ARWN140LAS4				39,2	44,1	25	19,6	39,2	78,4	19.254 €
ARWN160LAS4	ARWN160LAS4				44,8	50,4	26	22,4	44,8	89,6	22.087 €
ARWN180LAS4	ARWN180LAS4				50,4	56,7	29	25,2	50,4	100,8	24.848 €
ARWN200LAS4	ARWN200LAS4				56,0	63,0	32	28,0	56,0	112,0	27.490 €
ARWN220LAS4	ARWN120LAS4	ARWN100LAS4			61,6	69,3	35	30,8	61,6	123,2	30.012 €
ARWN240LAS4	ARWN120LAS4	ARWN120LAS4			67,2	75,6	39	33,6	67,2	134,4	32.844 €
ARWN260LAS4	ARWN120LAS4	ARWN140LAS4			72,8	81,9	42	36,4	72,8	116,5	35.676 €
ARWN280LAS4	ARWN140LAS4	ARWN140LAS4			78,4	88,2	45	39,2	78,4	125,4	38.509 €
ARWN300LAS4	ARWN160LAS4	ARWN140LAS4			84,0	94,5	48	42,0	84,0	134,4	41.341 €
ARWN320LAS4	ARWN180LAS4	ARWN140LAS4			89,6	100,8	52	44,8	89,6	143,4	44.103 €
ARWN340LAS4	ARWN200LAS4	ARWN140LAS4			95,2	107,1	55	47,6	95,2	152,3	46.744 €
ARWN360LAS4	ARWN180LAS4	ARWN180LAS4			100,8	113,4	58	50,4	100,8	161,3	49.696 €
ARWN380LAS4	ARWN200LAS4	ARWN180LAS4			106,4	119,7	61	53,2	106,4	170,2	52.338 €
ARWN400LAS4	ARWN200LAS4	ARWN200LAS4			112,0	126,0	64	56,0	112,0	179,2	54.979 €
ARWN420LAS4	ARWN200LAS4	ARWN120LAS4	ARWN100LAS4		117,6	132,3	64	58,8	117,6	152,9	57.501 €
ARWN440LAS4	ARWN200LAS4	ARWN120LAS4	ARWN120LAS4		123,2	138,6	64	61,6	123,2	160,2	60.334 €
ARWN460LAS4	ARWN200LAS4	ARWN140LAS4	ARWN120LAS4		128,8	144,9	64	64,4	128,8	167,4	63.166 €
ARWN480LAS4	ARWN200LAS4	ARWN140LAS4	ARWN140LAS4		134,4	151,2	64	67,2	134,4	174,7	65.999 €
ARWN500LAS4	ARWN200LAS4	ARWN160LAS4	ARWN140LAS4		140,0	157,5	64	70,0	140,0	182,0	68.831 €
ARWN520LAS4	ARWN200LAS4	ARWN180LAS4	ARWN140LAS4		145,6	163,8	64	72,8	145,6	189,3	71.592 €
ARWN540LAS4	ARWN200LAS4	ARWN200LAS4	ARWN140LAS4		151,2	170,1	64	75,6	151,2	196,6	74.234 €
ARWN560LAS4	ARWN200LAS4	ARWN180LAS4	ARWN180LAS4		156,8	176,4	64	78,4	156,8	203,8	77.186 €
ARWN580LAS4	ARWN200LAS4	ARWN200LAS4	ARWN180LAS4		162,4	182,7	64	81,2	162,4	211,1	79.827 €
ARWN600LAS4	ARWN200LAS4	ARWN200LAS4	ARWN200LAS4		168,0	189,0	64	84,0	168,0	218,4	82.469 €
ARWN620LAS4	ARWN200LAS4	ARWN200LAS4	ARWN120LAS4	ARWN100LAS4	173,6	195,3	64	86,8	173,6	225,7	84.991 €
ARWN640LAS4	ARWN200LAS4	ARWN200LAS4	ARWN120LAS4	ARWN120LAS4	179,2	201,6	64	89,6	179,2	233,0	87.823 €
ARWN660LAS4	ARWN200LAS4	ARWN200LAS4	ARWN140LAS4	ARWN120LAS4	184,8	207,9	64	92,4	184,8	240,2	90.656 €
ARWN680LAS4	ARWN200LAS4	ARWN200LAS4	ARWN140LAS4	ARWN140LAS4	190,4	214,2	64	95,2	190,4	247,5	93.488 €
ARWN700LAS4	ARWN200LAS4	ARWN200LAS4	ARWN160LAS4	ARWN140LAS4	196,0	220,5	64	98,0	196,0	254,8	96.321 €
ARWN720LAS4	ARWN200LAS4	ARWN200LAS4	ARWN180LAS4	ARWN140LAS4	201,6	226,8	64	100,8	201,6	262,1	99.082 €
ARWN740LAS4	ARWN200LAS4	ARWN200LAS4	ARWN200LAS4	ARWN140LAS4	207,2	233,1	64	103,6	207,2	269,4	101.723 €
ARWN760LAS4	ARWN200LAS4	ARWN200LAS4	ARWN180LAS4	ARWN180LAS4	212,8	239,4	64	106,4	212,8	276,6	104.675 €
ARWN780LAS4	ARWN200LAS4	ARWN200LAS4	ARWN200LAS4	ARWN180LAS4	218,4	245,7	64	109,2	218,4	283,9	107.317 €
ARWN800LAS4	ARWN200LAS4	ARWN200LAS4	ARWN200LAS4	ARWN200LAS4	224,0	252,0	64	112,0	224,0	291,2	109.958 €

Modelo	Desglose unidades				Capacidad (kW)		Nº máx. uds.	Rango de capacidad uds. int. (kW)			Precio
	Unidad 1	Unidad 2	Unidad 3	Unidad 4	Frío	Calor	int. (130%)	50%	100%	130%	cesión
ARWB080LAS4	ARWB080LAS4				22,4	25,2	13	11,2	22,4	44,8	**11.444 €**
ARWB100LAS4	ARWB100LAS4				28,0	31,5	16	14,0	28,0	56,0	**14.306 €**
ARWB120LAS4	ARWB120LAS4				33,6	37,8	20	16,8	33,6	67,2	**17.167 €**
ARWB140LAS4	ARWB140LAS4				39,2	44,1	25	19,6	39,2	78,4	**20.100 €**
ARWB160LAS4	ARWB160LAS4				44,8	50,4	26	22,4	44,8	89,6	**22.889 €**
ARWB180LAS4	ARWB180LAS4				50,4	56,7	29	25,2	50,4	100,8	**25.750 €**
ARWB200LAS4	ARWB200LAS4				56,0	63,0	32	28,0	56,0	112,0	**28.472 €**
ARWB220LAS4	ARWB120LAS4	ARWB100LAS4			61,6	69,3	35	30,8	61,6	123,2	**31.472 €**
ARWB240LAS4	ARWB120LAS4	ARWB120LAS4			67,2	75,6	39	33,6	67,2	134,4	**34.333 €**
ARWB260LAS4	ARWB120LAS4	ARWB140LAS4			72,8	81,9	42	36,4	72,8	145,6	**37.267 €**
ARWB280LAS4	ARWB140LAS4	ARWB140LAS4			78,4	88,2	45	39,2	78,4	156,8	**40.200 €**
ARWB300LAS4	ARWB160LAS4	ARWB140LAS4			84,0	94,5	48	42,0	84,0	168,0	**42.989 €**
ARWB320LAS4	ARWB180LAS4	ARWB140LAS4			89,6	100,8	52	44,8	89,6	179,2	**45.850 €**
ARWB340LAS4	ARWB200LAS4	ARWB140LAS4			95,2	107,1	55	47,6	95,2	190,4	**48.572 €**
ARWB360LAS4	ARWB180LAS4	ARWB180LAS4			100,8	113,4	58	50,4	100,8	201,6	**51.500 €**
ARWB380LAS4	ARWB200LAS4	ARWB180LAS4			106,4	119,7	61	53,2	106,4	212,8	**54.222 €**
ARWB400LAS4	ARWB200LAS4	ARWB200LAS4			112,0	126,0	64	56,0	112,0	224,0	**56.945 €**
ARWB420LAS4	ARWB200LAS4	ARWB120LAS4	ARWB100LAS4		117,6	132,3	64	58,8	117,6	235,2	**59.945 €**
ARWB440LAS4	ARWB200LAS4	ARWB120LAS4	ARWB120LAS4		123,2	138,6	64	61,6	123,2	246,4	**62.806 €**
ARWB460LAS4	ARWB200LAS4	ARWB140LAS4	ARWB120LAS4		128,8	144,9	64	64,4	128,8	257,6	**65.739 €**
ARWB480LAS4	ARWB200LAS4	ARWB140LAS4	ARWB140LAS4		134,4	151,2	64	67,2	134,4	268,8	**68.672 €**
ARWB500LAS4	ARWB200LAS4	ARWB160LAS4	ARWB140LAS4		140,0	157,5	64	70,0	140,0	280,0	**71.461 €**
ARWB520LAS4	ARWB200LAS4	ARWB180LAS4	ARWB140LAS4		145,6	163,8	64	72,8	145,6	291,2	**74.322 €**
ARWB540LAS4	ARWB200LAS4	ARWB200LAS4	ARWB140LAS4		151,2	170,1	64	75,6	151,2	302,4	**77.045 €**
ARWB560LAS4	ARWB200LAS4	ARWB180LAS4	ARWB180LAS4		156,8	176,4	64	78,4	156,8	313,6	**79.972 €**
ARWB580LAS4	ARWB200LAS4	ARWB200LAS4	ARWB180LAS4		162,4	182,7	64	81,2	162,4	324,8	**82.695 €**
ARWB600LAS4	ARWB200LAS4	ARWB200LAS4	ARWB200LAS4		168,0	189,0	64	84,0	168,0	336,0	**85.417 €**
ARWB620LAS4	ARWB200LAS4	ARWB200LAS4	ARWB120LAS4	ARWB100LAS4	173,6	195,3	64	86,8	173,6	347,2	**88.417 €**
ARWB640LAS4	ARWB200LAS4	ARWB200LAS4	ARWB120LAS4	ARWB120LAS4	179,2	201,6	64	89,6	179,2	358,4	**91.278 €**
ARWB660LAS4	ARWB200LAS4	ARWB200LAS4	ARWB140LAS4	ARWB120LAS4	184,8	207,9	64	92,4	184,8	369,6	**94.211 €**
ARWB680LAS4	ARWB200LAS4	ARWB200LAS4	ARWB140LAS4	ARWB140LAS4	190,4	214,2	64	95,2	190,4	380,8	**97.145 €**
ARWB700LAS4	ARWB200LAS4	ARWB200LAS4	ARWB160LAS4	ARWB140LAS4	196,0	220,5	64	98,0	196,0	392,0	**99.934 €**
ARWB720LAS4	ARWB200LAS4	ARWB200LAS4	ARWB180LAS4	ARWB140LAS4	201,6	226,8	64	100,8	201,6	403,2	**102.795 €**
ARWB740LAS4	ARWB200LAS4	ARWB200LAS4	ARWB200LAS4	ARWB140LAS4	207,2	233,1	64	103,6	207,2	414,4	**105.517 €**
ARWB760LAS4	ARWB200LAS4	ARWB200LAS4	ARWB180LAS4	ARWB180LAS4	212,8	239,4	64	106,4	212,8	425,6	**108.445 €**
ARWB780LAS4	ARWB200LAS4	ARWB200LAS4	ARWB200LAS4	ARWB180LAS4	218,4	245,7	64	109,2	218,4	436,8	**111.167 €**
ARWB800LAS4	ARWB200LAS4	ARWB200LAS4	ARWB200LAS4	ARWB200LAS4	224,0	252,0	64	112,0	224,0	448,0	**113.890 €**

Notas:

1. Las capacidades están basadas en las siguientes condiciones:

Refrigeración:	Calefacción:
- Temperatura interior: 27 °C BS / 19 °C BH.	- Temperatura interior: 20 °C BS / 15 °C BH.
- Temperatura exterior: 35 °C BS / 24 °C BH.	- Temperatura exterior: 7 °C BS / 6 °C BH.
- Longitud líneas interconexión: 7,5 m.	- Longitud líneas interconexión: 7,5 m.
- Diferencia de nivel cero.	- Diferencia de nivel cero.

2. Las capacidades son capacidades netas.
3. Debido a nuestra política de continua mejora tecnológica, ciertas especificaciones pueden variar sin previo aviso.
4. El cálculo de la acometida eléctrica debe realizarse con el valor de intensidad de corriente MFA que aparece en el manual técnico del producto.
5. El producto contiene gases fluorados de efecto invernadero (R134a, R410a).

ART COOL GALLERY

Modelo Interior	Capacidad (kW)		Dimensiones (alxanxpr)	Líneas frigoríficas		Precio cesión
	Frío	Calor	Interior (mm)	Líq.	Gas	
ARNU07GSF12	2,2	2,5	600x600x146	1/4	1/2	1.179 €
ARNU09GSF12	2,8	3,2	600x600x146	1/4	1/2	1.278 €
ARNU12GSF12	3,6	4,0	600x600x146	1/4	1/2	1.476 €

ART COOL

Modelo Interior	Capacidad (kW)		Dimensiones (alxanxpr)	Líneas frigoríficas		Precio cesión
	Frío	Calor	Interior (mm)	Líq.	Gas	
ARNU07GSF*2	2,2	2,5	600x600x146	1/4	1/2	1.089 €
ARNU09GSF*2	2,8	3,2	600x600x146	1/4	1/2	1.188 €
ARNU12GSF*2	3,6	4,0	600x600x146	1/4	1/2	1.386 €

*Acabados: V: plata; G: oro; E: rojo; H: blanco platino

ART COOL CLASE A

Modelo Interior	Capacidad (kW)		Dimensiones (alxanxpr)	Líneas frigoríficas		Precio cesión
	Frío	Calor	Interior (mm)	Líq.	Gas	
ARNU07GSE*2	2,2	2,5	282x915x165	1/4	1/2	981 €
ARNU09GSE*2	2,8	3,2	282x915x165	1/4	1/2	1.017 €
ARNU12GSE*2	3,6	4,0	282x915x165	1/4	1/2	1.161 €
ARNU15GSE*2	4,5	5,0	282x915x165	1/4	1/2	1.278 €
ARNU18GS8*2	5,6	6,3	299x1.107x200	1/4	1/2	1.449 €
ARNU24GS8*2	7,1	8,0	299x1.107x200	3/8	5/8	1.701 €

*Acabados: V: plata; R: espejo; B: azul

ART COOL WHITE

Modelo Interior	Capacidad (kW)		Dimensiones (alxanxpr)	Líneas frigoríficas		Precio cesión
	Frío	Calor	Interior (mm)	Líq.	Gas	
ARNU05GSBL2	1,6	1,8	289x895x215	1/4	1/2	700 €
ARNU07GSBL2	2,2	2,5	289x895x215	1/4	1/2	774 €
ARNU09GSBL2	2,8	3,2	289x895x215	1/4	1/2	783 €
ARNU12GSBL2	3,6	4,0	289x895x215	1/4	1/2	819 €
ARNU15GSBL2	4,5	5,0	289x895x215	1/4	1/2	891 €
ARNU18GSCL2	5,6	6,3	325x1.030x255	1/4	1/2	1.008 €
ARNU24GSCL2	7,1	8,0	325x1.030x255	3/8	5/8	1.071 €

Notas:

1. Las capacidades están basadas en las siguientes condiciones:
   Refrigeración:
   - Temperatura interior: 27 °C BS / 19 °C BH.
   - Temperatura exterior: 35 °C BS / 24 °C BH.
   - Longitud líneas interconexión: 7,5 m.
   - Diferencia de nivel cero.

   Calefacción:
   - Temperatura interior: 20 °C BS / 15 °C BH.
   - Temperatura exterior: 7 °C BS / 6 °C BH.
   - Longitud líneas interconexión: 7,5 m.
   - Diferencia de nivel cero.
2. Las capacidades son capacidades netas.
3. Debido a nuestra política de continua mejora tecnológica, ciertas especificaciones pueden variar sin previo aviso.
4. El cálculo de la acometida eléctrica debe realizarse con el valor de intensidad de corriente MFA que aparece en el manual técnico del producto.
5. El producto contiene gases fluorados de efecto invernadero (R134a, R410a).

CASSETTE 4 VÍAS (570X570)

Modelo		Capacidad (kW)		Dimensiones (alxanxpr)		Líneas frigoríficas		Precio cesión
Interior	Panel	Frío	Calor	Interior (mm)	Panel (mm)	Líq.	Gas	
ARNU05GTRC2	PT-UQC	1,6	1,8	214x570x570	30x700x700	1/4	1/2	1.341 €
ARNU07GTRC2	PT-UQC	2,2	2,5	214x570x570	30x700x700	1/4	1/2	1.404 €
ARNU09GTRC2	PT-UQC	2,8	3,2	214x570x570	30x700x700	1/4	1/2	1.431 €
ARNU12GTRC2	PT-UQC	3,6	4,0	214x570x570	30x700x700	1/4	1/2	1.449 €
ARNU15GTRC2	PT-UQC	4,5	5,0	256x570x570	30x700x700	1/4	1/2	1.620 €
ARNU18GTRC2	PT-UQC	5,6	6,3	256x570x570	30x700x700	1/4	1/2	1.665 €

CASSETTE 4 VÍAS (840X840)

Modelo		Capacidad (kW)		Dimensiones (alxanxpr)		Líneas frigoríficas		Precio cesión
Interior	Panel	Frío	Calor	Interior (mm)	Panel (mm)	Líq.	Gas	
ARNU24GTHC2	PT-UMC	7,1	8,0	204x840x840	25x950x950	3/8	5/8	1.809 €
ARNU28GTHC2	PT-UMC	8,2	9,2	204x840x840	25x950x950	3/8	5/8	1.980 €
ARNU36GTDC2	PT-UMC	10,6	11,9	246x840x840	25x950x950	3/8	5/8	2.241 €
ARNU42GTDC2	PT-UMC	12,3	13,8	288x840x840	25x950x950	3/8	5/8	2.358 €
ARNU48GTDC2	PT-UMC	14,1	15,9	288x840x840	25x950x950	3/8	5/8	2.439 €

CASSETTE 2 VÍAS

Modelo		Capacidad (kW)		Dimensiones (alxanxpr)		Líneas frigoríficas		Precio cesión
Interior	Panel	Frío	Calor	Interior (mm)	Panel (mm)	Líq.	Gas	
ARNU18GTLC2	PT-HLC	5,6	6,3	225x830x550	29x1.050x640	1/4	1/2	1.476 €
ARNU24GTLC2	PT-HLC	7,1	8,0	225x830x550	29x1.050x640	3/8	5/8	1.521 €

CASSETTE 1 VÍA

Modelo		Capacidad (kW)		Dimensiones (alxanxpr)		Líneas frigoríficas		Precio cesión
Interior	Panel	Frío	Calor	Interior (mm)	Panel (mm)	Líq.	Gas	
ARNU07GTUC2	PT-UUC	2,2	2,5	132x860x450	34x1.100x500	1/4	1/2	1.305 €
ARNU09GTUC2	PT-UUC	2,8	3,2	132x860x450	34x1.100x500	1/4	1/2	1.395 €
ARNU12GTUC2	PT-UUC	3,6	4,0	132x860x450	34x1.100x500	1/4	1/2	1.485 €
ARNU18GTTC2	PT-UTC	5,6	6,3	132x1.180x450	34x1.420x500	1/4	1/2	1.710 €
ARNU24GTTC2	PT-UTC	7,1	8,0	132x1.180x450	34x1.420x500	3/8	5/8	1.755 €

Notas:

1. Las capacidades están basadas en las siguientes condiciones:
   Refrigeración:
   - Temperatura interior: 27 °C BS / 19 °C BH.
   - Temperatura exterior: 35 °C BS / 24 °C BH.
   - Longitud líneas interconexión: 7,5 m.
   - Diferencia de nivel cero.

   Calefacción:
   - Temperatura interior: 20 °C BS / 15 °C BH.
   - Temperatura exterior: 7 °C BS / 6 °C BH.
   - Longitud líneas interconexión: 7,5 m.
   - Diferencia de nivel cero.
2. Las capacidades son capacidades netas.
3. Debido a nuestra política de continua mejora tecnológica, ciertas especificaciones pueden variar sin previo aviso.
4. El cálculo de la acometida eléctrica debe realizarse con el valor de intensidad de corriente MFA que aparece en el manual técnico del producto.
5. El producto contiene gases fluorados de efecto invernadero (R134a, R410a).

CONDUCTOS BAJA PRESIÓN

Modelo Interior	Capacidad (kW)		Dimensiones (alxanxpr)	Líneas frigoríficas		Precio cesión
	Frío	Calor	Interior (mm)	Líq.	Gas	
ARNU05GL1G2	1,7	1,9	190x820x575	1/4	1/2	1.021 €
ARNU07GL1G2	2,2	2,5	190x820x575	1/4	1/2	1.071 €
ARNU09GL1G2	2,8	3,2	190x820x575	1/4	1/2	1.116 €
ARNU12GL2G2	3,6	4,0	190x820x575	1/4	1/2	1.170 €
ARNU15GL2G2	4,5	5,0	190x820x575	1/4	1/2	1.242 €
ARNU18GL2G2	5,6	6,3	190x1.100x575	1/4	1/2	1.359 €
ARNU21GL3G2	6,2	70	190x1.100x700	3/8	5/8	1.400 €
ARNU24GL3G2	7,1	8,0	190x1.100x700	3/8	5/8	1.431 €

CONDUCTOS ALTA PRESIÓN

Modelo Interior	Capacidad (kW)		Dimensiones (alxanxpr)	Líneas frigoríficas		Precio cesión
	Frío	Calor	Interior (mm)	Líq.	Gas	
ARNU07GBHA2	2,2	2,5	260x882x450	1/4	1/2	1.179 €
ARNU09GBHA2	2,8	3,2	260x882x450	1/4	1/2	1.224 €
ARNU12GBHA2	3,6	4,0	260x882x450	1/4	1/2	1.251 €
ARNU15GBHA2	4,5	5,0	260x882x450	1/4	1/2	1.341 €
ARNU18GBHA2	5,6	6,3	260x882x450	1/4	1/2	1.359 €
ARNU24GBHA2	7,1	8,0	260x882x450	3/8	5/8	1.431 €
ARNU28GBGA2	8,2	9,2	298x1.182x450	3/8	5/8	1.584 €
ARNU36GBGA2	10,6	11,9	298x1.182x450	3/8	5/8	1.674 €
ARNU42GBGA2	12,3	13,8	298x1.182x450	3/8	5/8	1.836 €
ARNU48GBRA2	14,1	15,9	380x1.230x590	3/8	5/8	2.205 €
ARNU54GBRA2	15,8	18,0	380x1.230x590	3/8	5/8	3.000 €
ARNU76GB8A2	22,4	25,2	460x1.562x688	3/8	3/4	3.429 €
ARNU96GB8A2	28,0	31,5	460x1.562x688	3/8	7/8	4.014 €

SUELO-TECHO

Modelo Interior	Capacidad (kW)		Dimensiones (alxanxpr)	Líneas frigoríficas		Precio cesión
	Frío	Calor	Interior (mm)	Líq.	Gas	
ARNU09GVEA2	2,8	3,2	490x900x200	1/4	1/2	1.242 €
ARNU12GVEA2	3,6	4,0	490x900x200	1/4	1/2	1.368 €

TECHO

Modelo Interior	Capacidad (kW)		Dimensiones (alxanxpr)	Líneas frigoríficas		Precio cesión
	Frío	Calor	Interior (mm)	Líq.	Gas	
URNU18GVJA2	5,6	6,3	220x950x650	1/4	1/2	1.575 €
URNU24GVJA2	7,1	8,0	220x950x650	3/8	5/8	1.764 €
URNU36GVKA2	10,6	11,9	220x1.350x650	3/8	5/8	1.890 €
URNU48GVLA4	14,1	15,9	220x1.750x650	3/8	5/8	2.340 €

Notas:

1. Las capacidades están basadas en las siguientes condiciones:
   Refrigeración:
   - Temperatura interior: 27 °C BS / 19 °C BH.
   - Temperatura exterior: 35 °C BS / 24 °C BH.
   - Longitud líneas interconexión: 7,5 m.
   - Diferencia de nivel cero.

   Calefacción:
   - Temperatura interior: 20 °C BS / 15 °C BH.
   - Temperatura exterior: 7 °C BS / 6 °C BH.
   - Longitud líneas interconexión: 7,5 m.
   - Diferencia de nivel cero.
2. Las capacidades son capacidades netas.
3. Debido a nuestra política de continua mejora tecnológica, ciertas especificaciones pueden variar sin previo aviso.
4. El cálculo de la acometida eléctrica debe realizarse con el valor de intensidad de corriente MFA que aparece en el manual técnico del producto.
5. El producto contiene gases fluorados de efecto invernadero (R134a, R410a).

SUELO CON ENVOLVENTE

Modelo Interior	Capacidad (kW)		Dimensiones (alxanxpr)	Líneas frigoríficas		Precio cesión
	Frío	Calor	Interior (mm)	Líq.	Gas	
ARNU07GCEA2	2,2	2,5	635x1.067x203	1/4	1/2	**1.233 €**
ARNU09GCEA2	2,8	3,2	635x1.067x203	1/4	1/2	**1.269 €**
ARNU12GCEA2	3,6	4,0	635x1.067x203	1/4	1/2	**1.332 €**
ARNU15GCEA2	4,5	5,0	635x1.067x203	1/4	1/2	**1.377 €**
ARNU18GCFA2	5,6	6,3	635x1.345x203	1/4	1/2	**1.449 €**
ARNU24GCFA2	7,1	8,0	635x1.345x203	3/8	5/8	**1.521 €**

SUELO SIN ENVOLVENTE

Modelo Interior	Capacidad (kW)		Dimensiones (alxanxpr)	Líneas frigoríficas		Precio cesión
	Frío	Calor	Interior (mm)	Líq.	Gas	
ARNU07GCEU2	2,2	2,5	639x978x190	1/4	1/2	**1.179 €**
ARNU09GCEU2	2,8	3,2	639x978x190	1/4	1/2	**1.224 €**
ARNU12GCEU2	3,6	4,0	639x978x190	1/4	1/2	**1.242 €**
ARNU15GCEU2	4,5	5,0	639x978x190	1/4	1/2	**1.260 €**
ARNU18GCFU2	5,6	6,3	639x1.256x190	1/4	1/2	**1.287 €**
ARNU24GCFU2	7,1	8,0	639x1.256x190	3/8	5/8	**1.341 €**

CONSOLA

Modelo Interior	Capacidad (kW)		Dimensiones (alxanxpr)	Líneas frigoríficas		Precio cesión
	Frío	Calor	Interior (mm)	Líq.	Gas	
ARNU07GQAA2	2,2	2,5	600x700x210	1/4	1/2	**1.197 €**
ARNU09GQAA2	2,8	3,2	600x700x210	1/4	1/2	**1.278 €**
ARNU12GQAA2	3,6	4,0	600x700x210	1/4	1/2	**1.404 €**
ARNU15GQAA2	4,5	5,0	600x700x210	1/4	1/2	**1.548 €**

HYDRO KIT

Modelo Interior	Capacidad (kW)		Dimensiones (alxanxpr)	Líneas frigoríficas		Precio cesión
	Frío	Calor	Interior (mm)	Líq.	Gas	
(HIGH TEMPERATURE) **ARNH04GK3A2**	-	13,8	1.080x520x330	3/8	5/8	**7.350 €**
(MEDIUM TEMPERATURE) **ARNH04GK2A2**	12,3	13,8	631x520x330	3/8	5/8	**4.800 €**
(HIGH TEMPERATURE) **ARNH08GK3A2**	-	25,2	1.080x520x330	3/8	3/4	**8.750 €**
(MEDIUM TEMPERATURE) **ARNH10GK2A2**	28,0	31,5	631x520x330	3/8	7/8	**6.250 €**

Notas:

1. Las capacidades están basadas en las siguientes condiciones:
   Refrigeración:
   - Temperatura interior: 27 °C BS / 19 °C BH.
   - Temperatura exterior: 35 °C BS / 24 °C BH.
   - Longitud líneas interconexión: 7,5 m.
   - Diferencia de nivel cero.

   Calefacción:
   - Temperatura interior: 20 °C BS / 15 °C BH.
   - Temperatura exterior: 7 °C BS / 6 °C BH.
   - Longitud líneas interconexión: 7,5 m.
   - Diferencia de nivel cero.
2. Las capacidades son capacidades netas.
3. Debido a nuestra política de continua mejora tecnológica, ciertas especificaciones pueden variar sin previo aviso.
4. El cálculo de la acometida eléctrica debe realizarse con el valor de intensidad de corriente MFA que aparece en el manual técnico del producto.
5. El producto contiene gases fluorados de efecto invernadero (R134a, R410a).

JUNTAS DE DERIVACIÓN UNIDADES EXTERIORES

Modelo	Foto	Descripción	Precio cesión
ARCNN21		Junta de derivación para unir unidades exteriores bomba de calor Multi V IV	279 €
ARCNN31		Junta de derivación para unir unidades exteriores bomba de calor Multi V IV	419 €
ARCNN41		Junta de derivación para unir unidades exteriores bomba de calor Multi V IV	513 €

JUNTAS DE DERIVACIÓN UNIDADES EXTERIORES

Modelo	Foto	Descripción	Precio cesión
ARCNB21		Junta de derivación para unir unidades exteriores recuperación de calor Multi V IV	504 €
ARCNB31		Junta de derivación para unir unidades exteriores recuperación de calor Multi V IV	608 €
ARCNB41		Junta de derivación para unir unidades exteriores recuperación de calor Multi V IV	765 €

DISTRIBUIDORES Y JUNTAS DE DERIVACIÓN PARA SISTEMAS BOMBA DE CALOR

	Modelo	Foto	Descripción	Precio cesión
Distribuidores	ARBL054		Distribuidor de 4 salidas. Aplicable a sistemas Multi V bomba de calor	189 €
	ARBL057		Distribuidor de 7 salidas. Aplicable a sistemas Multi V bomba de calor	261 €
	ARBL104		Distribuidor de 4 salidas. Aplicable a sistemas Multi V bomba de calor	198 €
	ARBL107		Distribuidor de 7 salidas. Aplicable a sistemas Multi V bomba de calor	261 €
	ARBL1010		Distribuidor de 10 salidas. Aplicable a sistemas Multi V bomba de calor	315 €
	ARBL2010		Distribuidor de 10 salidas. Aplicable a sistemas Multi V bomba de calor	423€
Juntas	ARBLN01621		Junta de derivación para sistemas Multi V bomba de calor	117€
	ARBLN03321		Junta de derivación para sistemas Multi V bomba de calor	162 €
	ARBLN07121		Junta de derivación para sistemas Multi V bomba de calor	225 €
	ARBLN14521		Junta de derivación para sistemas Multi V bomba de calor	279 €
	ARBLN23220		Junta de derivación para sistemas Multi V bomba de calor	801 €

JUNTAS DE DERIVACIÓN PARA SISTEMAS RECUPERACIÓN DE CALOR

Modelo	Foto	Descripción	Precio cesión
ARBLB01621		Junta de derivación para sistemas Multi V recuperación de calor	144 €
ARBLB03321		Junta de derivación para sistemas Multi V recuperación de calor	198 €
ARBLB07121		Junta de derivación para sistemas Multi V recuperación de calor	225 €
ARBLB14521		Junta de derivación para sistemas Multi V recuperación de calor	279 €
ARBLB23220		Junta de derivación para sistemas Multi V recuperación de calor	891 €

CAJAS DE RECUPERACIÓN

Modelo	Foto	Descripción	Precio cesión
PRHR022		2 salidas. Permite un modo de funcionamiento independiente por salida. Aplicable a sistemas recuperación de calor Multi V IV.	1.765 €
PRHR032		3 salidas. Permite un modo de funcionamiento independiente por salida. Aplicable a sistemas recuperación de calor Multi V IV.	2.210 €
PRHR042		4 salidas. Permite un modo de funcionamiento independiente por salida. Aplicable a sistemas recuperación de calor Multi V IV.	2.650 €

CONTROLES REMOTOS ESTÁNDAR

Modelo	Foto	Descripción	Precio cesión
PQRCVSL0		Control remoto por cable estándar negro.	126 €
PQRCVSL0QW		Control remoto por cable estándar blanco.	126 €
PQWRHQ0FDB		Control remoto inalámbrico sencillo.	108 €

Para cualquier otro tipo de control remoto, consultar en el capítulo de Accesorios.

Notas:

1. Las capacidades están basadas en las siguientes condiciones:
   Refrigeración:
   - Temperatura interior: 27 °C BS / 19 °C BH.
   - Temperatura exterior: 35 °C BS / 24 °C BH.
   - Longitud líneas interconexión: 7,5 m.
   - Diferencia de nivel cero.

   Calefacción:
   - Temperatura interior: 20 °C BS / 15 °C BH.
   - Temperatura exterior: 7 °C BS / 6 °C BH.
   - Longitud líneas interconexión: 7,5 m.
   - Diferencia de nivel cero.
2. Las capacidades son capacidades netas.
3. Debido a nuestra política de continua mejora tecnológica, ciertas especificaciones pueden variar sin previo aviso.
4. El cálculo de la acometida eléctrica debe realizarse con el valor de intensidad de corriente MFA que aparece en el manual técnico del producto.
5. El producto contiene gases fluorados de efecto invernadero (R134a, R410a).

VENTILACIÓN

CONDUCTOS 100% AIRE EXTERIOR

Modelo Interior	Capacidad (kW)		Dimensiones (alxanxpr)	Líneas frigoríficas		Precio cesión
	Frío	Calor	Interior (mm)	Líq.	Gas	
ARNU48GBRZ2	14,1	13,5	380x1.230x590	3/8	5/8	**2.277 €**
URNU76GB8Z2	22,4	21,4	460x1.562x688	3/8	3/4	**3.681 €**
URNU96GB8Z2	28,0	26,7	460x1.562x688	3/8	7/8	**4.023 €**

Notas:
1. Las capacidades están basadas en las siguientes condiciones:
   Refrigeración:
   - Temperatura exterior: 33 °C BS / 28 °C BH.
   - Longitud líneas interconexión: 7,5 m.
   - Diferencia de nivel cero.

   Calefacción:
   - Temperatura interior: 0 °C BS / -2,9 °C BH.
   - Longitud líneas interconexión: 7,5 m.
   - Diferencia de nivel cero.
2. Las capacidades son capacidades netas.
3. Gracias a nuestra política de continuas mejoras tecnológicas, algunas especificaciones pueden variar sin previo aviso.
4. El producto contiene gases fluorados de efecto invernadero (R134a, R410a).

ECO-V

RECUPERADORES ENTÁLPICOS

Modelo	Caudal (m^3/h)	Dimensiones alxanxpr (mm)	Precio cesión
LZ-H050GBA2	500	273x988x1.014	**1.719 €**
LZ-H080GBA2	800	365x1.062x1.140	**2.619 €**
LZ-H100GBA2	1.000	365x1.062x1.140	**2.961 €**
LZ-H150GBA2	1.500	737x1.313x1.140	**4.599 €**
LZ-H200GBA2	2.000	737x1.313x1.140	**5.598 €**

RECUPERADORES ENTÁLPICOS CON BATERÍA DE EXPANSIÓN DIRECTA Y HUMECTACIÓN

Modelo	Caudal (m^3/h)	Dimensiones alxanxpr (mm)	Líneas frigoríficas (")		Capacidad humid. (Kg/h)	Precio cesión
			Líq.	Gas		
LZ-H050GXH0	500	365x1.667x1.140	1/4	1/2	2,7	**4.491 €**
LZ-H080GXH0	800	365x1.667x1.140	1/4	1/2	4,0	**4.941 €**
LZ-H100GXH0	1.000	365x1.667x1.140	1/4	1/2	5,4	**5.211 €**

Notas: Gracias a nuestra política de continuas mejoras tecnológicas, algunas especificaciones pueden cambiar sin previo aviso.
Capacidades basadas en las siguientes condiciones: Refrigeración: temperatura interior 27 °C BS / 19 °C BH; temperatura exterior 35 °C BS / 24 °C BH
Calefacción: temperatura interior 20 °C BS / 15 °C BH; temperatura exterior 7 °C BS / 6 °C BH
Humidificación: temperatura interior 20 °C BS / 15 °C BH; temperatura exterior 7 °C BS / 6 °C BH
El producto contiene gases fluorados de efecto invernadero (R134a, R410a).

ACCESORIOS CONDUCTOS 100% AIRE EXTERIOR Y RECUPERADORES ENTÁLPICOS

Modelo	Foto	Descripción	Precio cesión
PQRCVSL0		Mando por cable estándar negro.	**126 €**
PQRCVSL0QW		Mando por cable estándar blanco.	**126 €**
PQDSB		Módulo de contacto seco (1 punto de contacto, 220 V AC desde toma exterior)	**144 €**
PQDSB1		Módulo de contacto seco (1 punto de contacto, 24 V AC desde toma exterior)	**153 €**
PQDSBC		Módulo de contacto seco (2 puntos de contacto, 5 y 12 V DC desde placa unidad interior). Aplicable a las unidades de conductos 100% aire exterior y a los recuperadores entálpicos con batería de expansión directa.	**198 €**

VENTILACIÓN

KITS DE CONTROL Y DE EXPANSIÓN PARA UNIDADES DE TRATAMIENTO DE AIRE

Modelo	Foto	Descripción	Precio cesión
PUCKA0		Kit de control para conectar unidades de tratamiento de aire con unidades exteriores universales de la gama comercial. Se necesita un kit por cada sistema frigorífico.	**621 €**
PRCKA0		Kit de control para conectar unidades de tratamiento de aire de mediano tamaño con unidades exteriores Multi V. Se necesita un kit por cada sistema frigorífico.	**846 €**
PRLK048A0		Kit de válvula de expansión electrónica para unidades exteriores Multi V correspondiente a PRCKA0. Hasta 28,1 KW	**351 €**
PRLK096A0		Kit de válvula de expansión electrónica para unidades exteriores Multi V correspondiente a PRCKA0. Hasta 56,2 KW	**360 €**
PRCKD20E		Kit de control. Permite un control integral de los elementos de actuación de una unidad de tratamiento de aire. Hasta 4 sistemas frigoríficos por cada KIT.	**5.022 €**
PRCKD40E		Kit de control. Permite un control integral de los elementos de actuación de una unidad de tratamiento de aire. Hasta 8 sistemas frigoríficos por cada KIT.	**5.562 €**
PATX13A0E		Kit de expansión para unidades de tratamiento de aire de mayor capacidad. Aplicable a sistemas frigoríficos de 8 a 16 HP correspondiente a PRCKD20-40E.	**747 €**
PATX20A0E		Kit de expansión para unidades de tratamiento de aire de mayor capacidad. Aplicable a sistemas frigoríficos de 18 a 26 HP correspondiente a PRCKD20-40E.	**864 €**
PATX25A0E		Kit de expansión para unidades de tratamiento de aire de mayor capacidad. Aplicable a sistemas frigoríficos de 28 a 36 HP correspondiente a PRCKD20-40E.	**918 €**
PATX35A0E		Kit de expansión para unidades de tratamiento de aire de mayor capacidad. Aplicable a sistemas frigoríficos de 38 a 46 HP correspondiente a PRCKD20-40E.	**1.161 €**
PATX50A0E		Kit de expansión para unidades de tratamiento de aire de mayor capacidad. Aplicable a sistemas frigoríficos de 48 a 56 HP correspondiente a PRCKD20-40E.	**1.395 €**

CONTROL REMOTO POR CABLE PARA UTA

Modelo	Modelo KIT CONTROL	Descripción	Precio cesión
PQRCVSL0	**PUCKA0 / PRCKA0**	Mando por cable estándar negro.	**126 €**
PQRCVSL0QW	**PUCKA0 / PRCKA0**	Mando por cable estándar blanco.	**126 €**
RC AHU 20-40	**PRCKD20-40E**	Mando por cable incluido con el kit.	–

CORTINAS DE AIRE (PRECIOS A CONSULTAR)

E-SERIES 1 - S **Capacity**	100 9 KV	150 13,7 KV	200 18,3 KV	250 23,1 KV	300 27,4 KV
E-SERIES 2 - S **Capacity**	100 11,5 KV	150 18,2 KV	200 24,3 KV	250 30,4 KV	300 36,6 KV

Conectables con gamas Multi Inverter, Gama Comercial y Multi V.

Edificio Villa de Madrid-Sepides, Madrid

ACCESORIOS

CONTROLES INDIVIDUALES

Modelo	Foto	Descripción	Precio cesión
PQRCVSL0		Control remoto programable y retroiluminado por cable ESTANDAR de color negro. Aplicable a unidades interiores Multi V II que admiten mando por cable y recuperadores entálpicos. Para el resto de modelos, consultar especificaciones técnicas	**126 €**
PQRCVSL0QW		Control remoto programable y retroiluminado por cable ESTANDAR de color blanco. Aplicable a unidades interiores Multi V II que admiten mando por cable y recuperadores entálpicos. Para el resto de modelos, consultar especificaciones técnicas	**126 €**
PREMTA000		Control remoto programable y táctil por cable PREMIUM de color blanco. Aplicable a las unidades interiores Multi V IV. Para el resto de modelos, consultar especificaciones técnicas	**400 €**
PVRCUSZ0		Control remoto por cable para unidades interiores tipo suelo-techo (excepto modelo 12) y techo (excepto high inverter). Aplicable a sistemas synchro con unidades suelo-techo	**117 €**
PQRCVCL0Q		Control remoto por cable SENCILLO de color negro. Aplicable a las unidades interiores Multi V II. Para el resto de modelos, consultar especificaciones técnicas	**153 €**
PQRCVCL0QW		Control remoto por cable SENCILLO de color blanco. Aplicable a las unidades interiores Multi V II. Para el resto de modelos, consultar especificaciones técnicas	**153 €**
PQRCHCA0Q		Control remoto por cable SENCILLO PARA HOTEL de color negro. Aplicable a las unidades interiores Multi V II. Para el resto de modelos, consultar especificaciones técnicas	**153 €**
PQRCHCA0QW		Control remoto por cable SENCILLO PARA HOTEL de color blanco. Aplicable a las unidades interiores Multi V II. Para el resto de modelos, consultar especificaciones técnicas	**153 €**
PQWRHQ0FDB		Control remoto inalámbrico SENCILLO. Aplicable a las unidades interiores Multi V II. Para el resto de modelos, consultar especificaciones técnicas	**108 €**

IQS School of Management, Universitat Ramón Llul, Barcelona

ACCESORIOS

CONTROLES CENTRALES

Modelo	Foto	Descripción	Precio cesión
PQCSZ250S0		Control central AC EZ que controla hasta 32 grupos de unidades interiores. Además de controlar el encendido/apagado, el modo de funcionamiento y la velocidad del ventilador, dispone de funciones adicionales que pueden ser fácilmente visualizadas y controladas. Se pueden agrupar hasta 16 unidades bajo una sola dirección funcionando como una única unidad.	**1.107 €**
PQCSW421E0A		AC Smart Premium. Nueva pantalla táctil de 10,2 pulgadas. Además de las funciones del AC Smart II incluye 2 puertos para entradas digitales y 2 puertos para salidas digitales. Incluye función de monitorización de energía. Pueden incluirse planos del edificio (formato jpg).	**2.800 €**
PACP4B000		ACP Premium. Control central de hasta 256 grupos de unidades interiores. Configurable y controlable a través de su aplicación de servidor web. Una vez programado puede actuar sin el PC. Admite patrones programables a traves de sus E/S digitales. Admite control de consumos con el accesorio PDI.	**5.300 €**
PQCSSA21E0		AC MANAGER Plus. Software de gestión por PC, bajo sistema operativo Windows XP y Microsoft Java, capaz de gestionar 32 ACP y 8.192 grupos de unidades interiores. Lleva un sistema de protección anticopia por llave USB. Monitorización vía Internet. Aplicable a Multi V II y III.	**8.900 €**
PLNWKB000		BNU-LW. Pasarela LONWORKS para sistemas BMS y equipos de aire acondicionado LG. Dispone de una aplicación de servidor web para la puesta en marcha.	**5.099 €**
PQNFB17C0		BNU-BACNET y MODBUS. Pasarela BACNET y MODBUS para sistemas BMS y equipos de aire acondicionado LG. Puede procesar un máximo de 256 unidades interiores y dispone de una aplicación de servidor web para la puesta en marcha.	**6.000 €**
LG-AC-KNX-64		Pasarela KNX para sistemas BMS y domóticos con equipos de aire acondicionado LG. Puede procesar un máximo de 64 unidades interiores.	**Consultar**
LG-AC-KNX-16		Pasarela KNX para sistemas BMS y domóticos con equipos de aire acondicionado LG. Puede procesar un máximo de 16 unidades interiores.	**Consultar**
LG-AC-KNX-8		Pasarela KNX para sistemas BMS y domóticos con equipos de aire acondicionado LG. Puede procesar un máximo de 8 unidades interiores.	**Consultar**
LG-AC-KNX-4		Pasarela KNX para sistemas BMS y domóticos con equipos de aire acondicionado LG. Puede procesar un máximo de 4 unidades interiores.	**Consultar**
PMNFP14A1		Placa de comunicación PI-485. Aplicable a unidades exteriores Single A, Multi Inverter y Therma V.	**171 €**
PHNFP14A0		Placa de comunicación PI-485. Aplicable a recuperadores entálpicos.	**171 €**
PQNFP00T0		Kit de salidas digitales. Permite arrancar o parar dispositivos externos a través del ACP o el AC Smart.	**729 €**
PQNUD1S40		PDI Premium. Indicador de distribución de potencia. Dispositivo que permite distribuir y visualizar el consumo de un sistema frigorífico en cada unidad interior. Conectable ha sistemas de hasta 128 unidades interiores. Compatible con AC Smart II, ACP II y WEB PDI.	**3.099 €**

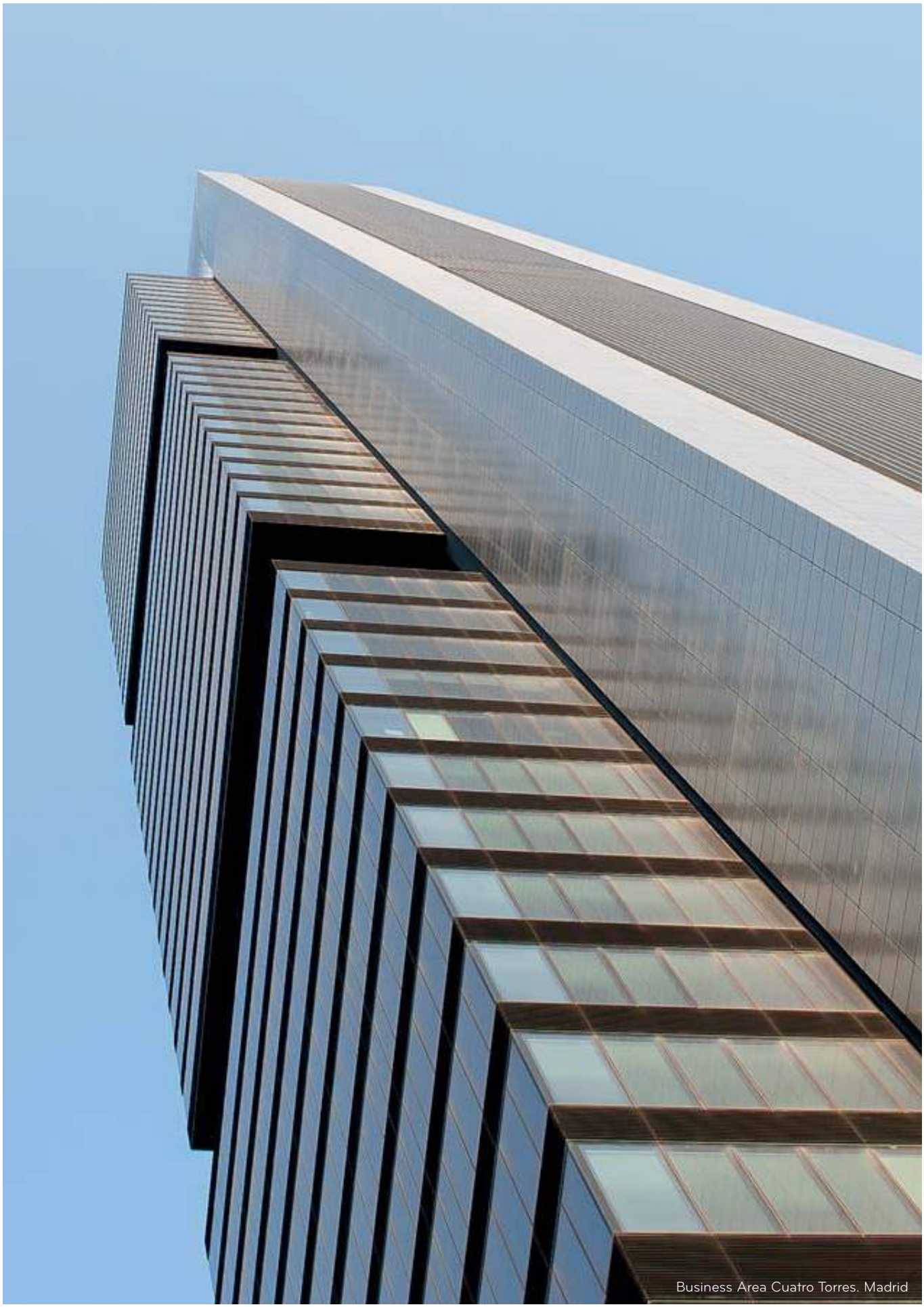

Business Area Cuatro Torres. Madrid

ACCESORIOS

ACCESORIOS

Modelo	Foto	Descripción	Precio cesión
PQDSA		Placa de contacto seco sin carcasa y 1 punto de contacto (220 V AC desde toma exterior). Consultar modelos aplicables.	**117 €**
PQDSB		Placa de contacto seco con carcasa y 1 punto de contacto (220 V AC desde toma exterior). Consultar modelos aplicables.	**117 €**
PQDSB1		Placa de contacto seco con carcasa y 1 punto de contacto (240 V AC desde toma exterior). Consultar modelos aplicables	**153 €**
PQDSBC		Placa de contacto seco con carcasa y 2 puntos de contacto (5 V y 12 V DC desde placa unidad interior). Consultar modelos aplicables.	**198 €**
PQDSBNGCM1		Placa de contacto seco que permite actuar simultánea e independientemente sobre las variables de la unidad donde se instala. Consultar modelos aplicables.	**216 €**
PQDSBCGCD0		Placa de contacto seco diseñada para comunicar con otros dispositivos a través de una línea RS-485. Consultar modelos aplicables.	**216 €**
PQDSBCDVM0		Placa de contacto seco que permite actuar únicamente sobre las unidades exteriores de Multi V.	**315 €**
PRIP0		Función de cierre de EEV en caso de corte de energía	**255 €**
PQRSTA0		Sensor remoto de temperatura. Consultar modelos aplicables.	**54 €**
PVDSMN000		Módulo de interfaz de dispositivos externos para sistema de aire acondicionado. Consultar modelos aplicables.	**585 €**
PZCWRCG3		Conector y cable para realizar control de grupo.	**23 €**
PRDSBM		Selector frío/calor. Evita que se puede seleccionar a la vez refrigeración y calefacción durante el cambio de estación. Consultar modelos aplicables.	**126 €**
PBDP9		Bomba de drenaje para conductos. Aplicable a los modelos 1x1 y multi inverter con chasis H, G y R.	**207 €**
AQLA		Control de condensación. Consultar modelos aplicables.	**171 €**
PRAGX2S0		Guía de descarga de aire para unidades exteriores de 8, 10 y 12 HP de Multi V III.	**369 €**
PRAGX3S0		Guía de descarga de aire para unidades exteriores de 14, 16, 18 y 20 HP de Multi V III.	**432 €**
PTEGM0		Rejilla autoelevable que facilita el mantenimiento. Consultar modelos aplicables.	**567 €**
PBSGB30		Rejilla de aspiración. Aplicable a las unidades interiores de baja presión ARNU_GB3G2 (07, 09, 12 y 15)	**216 €**
PBSGB40	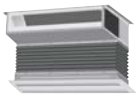	Rejilla de aspiración. Aplicable a las unidades interiores de baja presión ARNU_GB4G2 (18 y 24)	**261 €**
PBSC30		Flexible. Aplicable a las unidades interiores de baja presión ARNU_GB3G2 (07, 09, 12 y 15)	**171 €**
PBSC40		Flexible. Aplicable a las unidades interiores de baja presión ARNU_GB4G2 (18 y 24)	**198 €**

ACCESORIOS

ACCESORIOS (CONT.)

Modelo	Foto	Descripción	Precio cesión
PHLTA		Sonda para depósitos de ACS. Controla la temperatura del agua.	**288 €**
PHLTB		Sonda para depósitos de ACS. Controla la resistencia eléctrica del depósito.	**477 €**
PHLLA		Sonda para paneles solares conectados a un depósito de ACS.	**225 €**
PTVK410		Kit de ventilación para cassettes de 4 vías. Aplicable a los modelos con chasis TP, TN y TM.	**837 €**
PTVK420		Kit de ventilación para cassettes de 4 vías. Aplicable a los modelos con chasis TP, TN y TM.	**99 €**
PTVK430		Kit de ventilación para cassettes de 4 vías. Aplicable a los modelos con chasis TP, TN y TM.	**36 €**
PRVT120		Válvula de cierre. Tuberías de menos de 1/2 pulgada	**175 €**
PRVT780		Válvula de cierre. Tuberías de menos de 7/8 pulgada	**375 €**
PRVT980		Válvula de cierre. Tuberías de menos de 9/8 pulgada	**375 €**
PTDCM		Envolvente para cassettes con panel PT-UMC	**333 €**
PTDCQ		Envolvente para cassettes con panel PT-UQC	**261 €**
PWFCKN000		Water flow control accesory Multi V Water IV	**565 €**

Soluciones de control LG

Controles

En LG le ofrecemos la posibilidad de integrar todos los puntos de control de viviendas y edificios ofreciendo como solución energética la gestión global de la infraestructura.

Subsistema de control de accesos

- Tarjetas magnéticas personalizadas, RFID o sensores biométricos.
- Monitorización del estado de la estancia mediante cámaras y sensores de presencia.
- Almacenar todos los accesos en registros de bases de datos.

Control de la iluminación

- Sensores de luz exteriores y regulación de luz en el interior, de manera que en función de la luminosidad de la luz del exterior regulamos la intensidad de luz en el interior para mantener el nivel de luminosidad constante.
- Sensores de luz en el exterior para que cuando se haga de noche encender las luces del interior.
- Sensores de presencia para encender luces al paso.
- Programaciones horarias, para diferenciar la iluminación entre días laborables o festivos, o entre días invernales o estivales, por ejemplo.
- Creación de escenas, para proyección de imágenes, reunión con proveedores, reunión con clientes, etc.

Sistema de seguridad

- Sensores de presencia y de intrusión.
- Activación y armado de la alarma tras abandonar la estancia.
- Aviso en tiempo real en caso de intrusión.

CCTV

- Circuito cerrado de televisión.
- Videovigilancia centralizada.
- Monitorización de estancias.

Alarmas técnicas

- Alarmas de inundación.
- Alarmas de humos.
- Alarmas de incendios.
- Supervisión del cuadro eléctrico.
- Generación de aviso de fallo en el puesto de control.
- Monitorización de interruptores de planta y edificios.
- Atención rápida sin esperar aviso personal.

Instalación eléctrica

- Analizadores de redes.
- Datos históricos en forma de tabla en Microsoft Excel.
- Tendencias históricas.
- Informes.
- Registro histórico de intervalos.
- Comunicaciones en serie y TCP/IP.

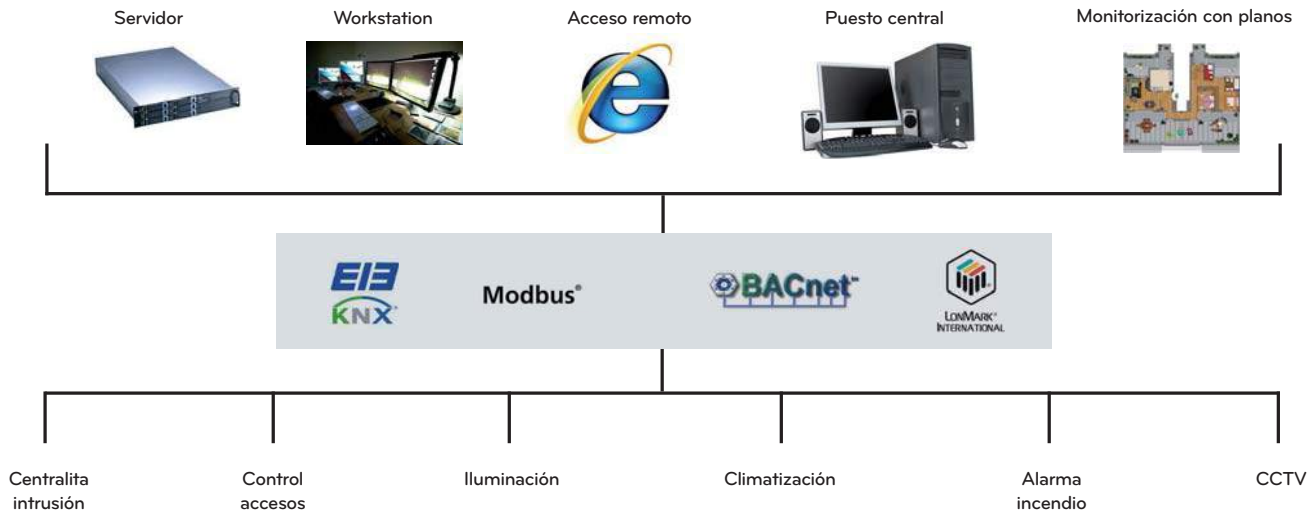

Notas

Condiciones generales de venta de productos de aire acondicionado LG

I.-Disposiciones generales:

Las presentes condiciones generales, que se detallan en el presente documento, establecen los términos aplicables a las ventas que se formalicen, con respecto a productos de aire acondicionado (en lo sucesivo, Productos), entre LG ELECTRONICS ESPAÑA, S.A.U. (en adelante, LG o vendedor) y el Comprador.

Se entiende por Comprador cualquier persona física o jurídica que adquiera Productos a LG, en el marco de una compraventa de naturaleza mercantil.

Las presentes condiciones generales se entenderán aceptadas por el Comprador, una vez formalice un pedido de Productos a LG, dejando sin efecto cualquier otro documento de venta o cualesquiera otras tarifas anteriores.

II.- Información comercial:

Los catálogos, ofertas y pedidos que LG suministre al Comprador tendrán carácter informativo y orientativo, de tal forma que su contenido no será vinculante.

Las condiciones consignadas por el Comprador en cada pedido, que no se ajusten a lo dispuesto en el presente documento, o en las condiciones particulares de los Productos carecerán de validez, salvo que excepcionalmente conste la aceptación expresa y por escrito por parte de LG.

III.- Los precios:

- Los precios que figuran en nuestras tarifas incluyen, en todo caso, los gastos de transporte dentro de la península.

- Los precios de venta podrán ser modificados mediante aviso al comprador. Los nuevos precios serán aplicados a los futuros pedidos. Si el comprador no aceptase el nuevo precio, dispondrá de un plazo de catorce días contados a partir de la notificación de aviso para anular el pedido, lo que deberá realizar por escrito. Pasado el plazo indicado, se entenderá la plena aceptación de las nuevas condiciones.

- Todos los impuestos actualmente en vigor y los que en el futuro pudieran gravar la venta de nuestros equipos en la fecha de entrega de los mismos serán por cuenta del comprador cuando así proceda.

IV.- Plazos y forma de entrega:

Los plazos de entrega que figuran en nuestras aceptaciones de pedido son orientativos. En caso de que resultase necesario modificar el plazo de entrega, se le informará de ello al comprador.

Las mercancías se entienden entregadas en nuestros almacenes, cesando la responsabilidad de LG sobre ellas desde el momento en que se ponen a disposición del porteador.

Salvo pacto en contrario, o que se indique en las condiciones especiales de cada producto, LG no asume los riesgos del transporte, que serán totalmente a cargo del comprador.

Los pedidos podrán ser cumplimentados en entregas parciales. Salvo indicación expresa del comprador, los envíos de materiales se efectuarán por el medio más económico, entregándose en almacén o a pie de obra.

V.- Embalajes:

- Todos nuestros productos se expedirán embalados en la forma estándar o la que indique el correspondiente catálogo. Se procurará atender las solicitudes del comprador sobre otros tipos de embalaje. Los embalajes no estándar que puedan ser cumplimentados se facturarán a precio de coste.

- Salvo indicación expresa en contrario en nuestras tarifas, los precios que en ellas figuran incluyen el coste de los embalajes.

- Los embalajes que utilizamos son desechables por lo que no se admite su devolución.

VI.- De las condiciones de pago:

- El pago del precio de las mercancías suministradas se realizará al contado en nuestra oficina en Madrid, excepto en los casos en los que se conceda crédito al comprador, en cuyo caso se hará efectivo en el plazo o medios de pago estipulados expresamente.

- Para facilitar la efectividad del pago se podrán utilizar los medios de pago habituales en el comercio sin que ello suponga una modificación, ni de la fecha, ni del lugar de pago determinados anteriormente.

- Si anteriormente a la cumplimentación total o parcial de un pedido se produjesen o conociesen hechos o circunstancias que originen un fundado temor de que el comprador incumplirá su obligación de pago del precio, podrá suspenderse la entrega de las mercancías si el comprador no adelanta su pago o afianza pagarlo en el plazo convenido.

VII.- Garantía y reclamaciones:

- Los productos LG, siempre y cuando sean utilizados en condiciones ordinarias e instalados de acuerdo con la normativa en vigor, están garantizados contra todo defecto de fabricación por el plazo que, para cada producto, se indique expresamente en el catálogo que corresponda o en su tarjeta de garantía.

- Para el disfrute de esta garantía será necesario, en cada caso, la aceptación del defecto por nuestro Departamento Técnico, debiendo ser enviados los productos o piezas defectuosos a nuestra central del Servicio de Asistencia Técnica.

- LG cubre la reposición del material sin cargo alguno para el comprador en los términos de la legislación vigente.

- La garantía sólo cubre defectos de fabricación, nunca de funcionamiento o instalación independientes de los primeros. En ningún caso LG será responsable de los daños y perjuicios que por su defecto hayan podido producirse, directa o indirectamente.

- Los gastos de portes, embalajes u otros que pudieran generarse en las reparaciones bajo garantía son a cuenta de LG.

- Adicionalmente a la garantía en nuestros productos y durante los catorce días posteriores a la recepción de la mercancía, atenderemos las reclamaciones justificadas por defecto o error en la cantidad suministrada, pasado este plazo se entenderá la conformidad del comprador al material suministrado.

VIII.- Devoluciones:

Salvo que LG expresamente lo autorice, no se aceptarán devoluciones de productos por parte del Comprador.

En caso de aceptación de devolución de productos se pactarán las condiciones entre ambas partes.

En los casos en los que se autorice la devolución de Productos defectuosos, deberán situarse en los almacenes de LG (Central del Servicio de Asistencia Técnica) sin que dicha actuación le faculte para repercutir a LG porte o gasto alguno.

IX.- Jurisdicción y Legislación aplicable:

Lo dispuesto en el presente documento se rige, en primer lugar, por las estipulaciones contenidas en el mismo, y en lo no previsto, por las Disposiciones del Código de Comercio, leyes especiales, usos y costumbres mercantiles, y, en su defecto, por lo establecido en el Código Civil.

LG y el Comprador acuerdan someterse a la jurisdicción de los Juzgados y Tribunales de Madrid para la resolución de las controversias que se derivasen de la interpretación y/ o cumplimiento de lo dispuesto en las presentes Condiciones, con renuncia expresa a cualquier otro fuero que pudiera corresponder

Versión actualizada a 1 de marzo de 2.015

Descripción de las características

Sistema purificador de aire Neo-Plasma. El sistema Neo-Plasma de LG está equipado con tres filtros separados en varias etapas para reforzar así su poder de limpieza. Elimina partículas de polvo, olores desagradables y humo del tabaco.

Autolimpieza. Esta función realiza el secado interno de la unidad interior, a elección del usuario, para prevenir la aparición de olores y la formación de hongos.

Filtro de carbono

Triple Filtro. Tres filtros especiales para reducir los síntomas asociados a varios compuestos orgánicos incluyendo el formaldehído. También tiene la capacidad de reducir los olores desagradables, creando un ambiente más cómodo y saludable.

Diseño de filtro tipo panal. El filtro tipo panal es altamente funcional y fácilmente sustituible, convirtiéndolo en la perfecta solución de filtración de aire.

Jet Cool®. La función Jet Cool® permite un rápido enfriamiento. En este modo, se impulsa aire frío a alta velocidad durante 30 minutos o hasta que la temperatura ambiente llega a los 18 °C.

Oscilación de 4 vías. La mayoría de equipos de aire acondicionado LG pueden distribuir automáticamente el aire por cuatro salidas, eliminando la mala distribución de temperatura en la sala y manteniendola a una temperatura más constante.

Flujo de aire optimizado. La oscilación de 4 vías distribuye el frío rápida y efectivamente en múltiples direcciones, alcanzando cada rincón de la estancia.

Oscilación automática. La circulación del aire oscila constante y silenciosamente de lado a lado, dirigiendo el aire frío a cada esquina de la habitación.

Distribución del aire en 4 direcciones. Elimina el polvo suspendido en el aire y dificulta la proliferación de bacterias, logrando un ambiente interior saludable.

Oscilación en 2 direcciones

Distribución del flujo de aire tridimensional

Bajo nivel sonoro. La unidad interior tiene un nivel sonoro bajo en modo sueño para ofrecer paz y tranquilidad en el dormitorio o en la oficina.

17 dB. Con aspas un 25% más grandes que en el anterior ventilador inclinado, el nivel sonoro se ha reducido aun más a 17 dB, mucho más silencioso que una biblioteca.

Cambio automático. Con el modelo de bomba de calor, el modo de refrigeración y calefacción se cambia automáticamente según las necesidades de temperatura.

Deshumidificación saludable. El modo de deshumidificación saludable reduce la humedad molesta de la habitación sin necesidad de aportar más refrigeración.

Hot Start (arranque en caliente). Para evitar que la unidad expulse aire frío, el motor del ventilador arranca sólo después de que la tubería interior alcanza una temperatura preestablecida de 28 °C.

Calefacción. Utiliza más y ahorra más con el sistema bomba de calor LG y la tecnología inverter. LG cumple con la promesa de cómodo calor.

Compatible con los sistemas Multi Inverter

Filtro antialergias. Los filtros constan de enzimas que rompen los agentes alergénicos.

Plasmaster Ionizador. 2 millones de iones Plasmaster esterilizan el aire por completo para la salud y comodidad del usuario.

Plasmaster Autolimpieza. La función de Autolimpieza previene la acumulación de bacterias y moho en el intercambiador de calor.

Filtro Multi Protección 3M. Atrapa el polvo, virus y alérgenos y desactiva los virus y alérgenos atrapados utilizando las tecnologías exclusivas de LG y 3M.

Refrigeración y calefacción optimizadas. Según el modo de funcionamiento, las lamas se ajustan hacia arriba o hacia abajo para conseguir una temperatura más uniforme.

Instalación rápida y sencilla

Protección oro anticorrosión. Es un revestimiento contra la corrosión en la superficie del intercambiador de calor. Asegura que la superficie sea más resistente a la corrosión y aumenta su durabilidad, permitiendo que el intercambiador aumente su vida útil.

Rearme automático. En caso de fallo repentino de suministro de energía, se restablece automáticamente la configuración que el equipo tenía antes del fallo en el suministro eléctrico, cuando éste se restablece.

Modo silencio. Reduce el nivel sonoro en la unidad exterior en 3 dB, para cuando se necesita un ambiente silencioso.

Funcionamiento automático modo sueño. Con un solo toque del botón de modo sueño, el sistema controla automáticamente los programas del equipo de aire acondicionado para apagar, controlar la velocidad del ventilador y ajustar la temperatura deseada para un sueño más cómodo.

Programador marcha/paro 24 horas

Temporizador paro 7 horas

Control remoto inalámbrico

Rejilla de apertura reversible. La rejilla de apertura reversible permite extraer fácilmente el filtro de aire de la unidad, independientemente de su lugar de instalación.

Chasis extraíble. Para facilitar al máximo la instalación y el mantenimiento, el chasis de fácil extracción elimina la necesidad de retirar la unidad de su posición, en ventana o pared.

Programación semanal

Modo espera sin consumo

Ahorro energético modo frío

Ventilador turbo

Compresor de alta eficiencia

Función bloqueo del mando. Esta función evita que se manipule el mando por cable. Todos los botones están bloqueados y la unidad sólo puede controlarse a través del mando inalámbrico.

Bomba de drenaje. La bomba auxiliar evacua el agua del drenaje. Puede salvar hasta 700 mm de altura.

Control por 2 sensores. Las unidades de LG tienen dos sensores para el control de la marcha-paro del sistema. Éstos están alojados uno en el retorno de la unidad interior y el otro en el mando por cable.

Control central (accesorio)

Control de grupo. Con un único mando por cable, pueden controlarse de forma simultánea hasta un total de 16 unidades interiores.

Control de zonas. Unidad compatible con sistemas de zonificación.

Filtro de aire Plasma. El filtro de aire Plasma de LG elimina los contaminantes microscópicos y el polvo para evitar los malos olores y las reacciones alérgicas.

Aplicable a largas distancias frigoríficas. Estos equipos se pueden instalar para acometer largas distancias (hasta 50 m) y salvar grandes alturas (hasta 30 m).

Modo secado suave

Control remoto secundario

Emboquillable a conductos. Puede conectarse a una red de conductos para distribuir el aire uniformemente en el espacio acondicionado.

Oscilación del flujo impulsado. Este modo de oscilación distribuye el caudal en forma de remolino uniformemente a lo largo del espacio para asegurar un entorno más cómodo, gracias al ajuste de los movimientos de las lamas.

Panel reemplazable

Diseño elegante. El diseño de los aparatos de aire acondicionado LG es de una elegancia sin igual en el mercado. No solo es un aparato de aire acondicionado, sino un complemento que iluminará la estancia.

Control Activo de Energía. El control activo de energía usta el nivel de consumo y capacidad de refrigeración según cada situación.

Eficiencia Energética. El compresor avanzado y la tecnología inverter de LG permiten al usuario del aire acondicionado utilizarlo más y ahorrar más.

Garantía
Garatía total: 2 años.
Garantía extendida: 3 años en el compresor de los equipos, que se computan desde la finalización del periodo de garantía total.

Garantía
Garatía total: 2 años.
Garantía extendida: 3 años en la unidad exterior, que se computa desde la finalización del periodo de garantía total.

LG Electronics Inc.

OFICINAS CENTRALES
LG ELECTRONICS **ESPAÑA, S.A.**
C/ Chile, 1
28290 Las Rozas – MADRID
Tel.: (34-91) 211 22 22
www.lg.com

DELEGACIONES COMERCIALES
Cataluña
C/ Solsonés, 2
Parque de Negocios Mas Blau, Edif. Muntadas
08820 El Prat de Llobregat – BARCELONA
Tel.: (34-93) 584 40 90

Andalucía
Avda. Aljarafe, s/n
Edificio Centris, BSS nº 5
41940 Tomares – SEVILLA
Tel.: (34-954) 15 90 08

Norte
C/ Autonomía, 26, 6º C
48012 – BILBAO
Tel.: (34-94) 476 00 80

Levante
C/ Louis Pasteur, 1 – nave 2
Parque Tecnológico
46980 Paterna – VALENCIA
Tel.: (34-96) 305 05 00
Fax: (34-96) 305 05 01

CAP - Centro de Atención al Profesional
Tel.: 902 22 23 32
Departamento Técnico: captecnico@lge.com
Departamento de Repuestos: caprepuestos@lge.com

Distribuidor:

Datos sujetos a revisión sin previo aviso. Mayo 2015

LG es una empresa mayorista, por lo que no comercializa sus productos directamente a los consumidores.
Información orientativa. El diseño y las características de los productos están sujetos a posibles cambios sin notificación previa. Para recibir información contractual pregunte a su distribuidor.

© LG Electronics Inc. 2015